



**МИНИСТЕРСТВО  
ЗДРАВООХРАНЕНИЯ  
РОССИЙСКОЙ ФЕДЕРАЦИИ**

КООРДИНАЦИОННЫЙ ЦЕНТР  
ПО РЕАЛИЗАЦИИ ФЕДЕРАЛЬНОГО  
ПРОЕКТА «РАЗВИТИЕ СИСТЕМЫ  
ОКАЗАНИЯ ПЕРВИЧНОЙ МЕДИКО-  
САНИТАРНОЙ ПОМОЩИ»



# **МЕТОДИКА ОЦЕНКИ ДОСТИЖЕНИЯ ЦЕЛЕВЫХ ЗНАЧЕНИЙ КРИТЕРИЕВ ПЕРВОГО УРОВНЯ НОВОЙ МОДЕЛИ ОРГАНИЗАЦИИ ОКАЗАНИЯ МЕДИЦИНСКОЙ ПОМОЩИ**

2023



**Новая модель медицинской организации, оказывающей первичную медико-санитарную помощь<sup>1</sup>**  
(3-е издание с дополнениями и уточнениями), 2023 год



## 9 блоков

отражают основные направления деятельности поликлиники

## 24 критерия

объективность, измеримость, возможность улучшения достигнутых результатов

# 1

Управление потоками пациентов

# 2

Качество пространства

# 3

Управление запасами

# 4

Стандартизация процессов

# 5

Качество медицинской помощи

# 6

Доступность медицинской помощи

# 7

Вовлеченность персонала в улучшение процессов

# 8

Формирование системы управления

# 9

Эффективность использования оборудования

<sup>1</sup> – с 2021 года - «Новая модель организации оказания медицинской помощи»

## ТРЕТИЙ УРОВЕНЬ

- Показатель результативности – медицинской организацией достигнуты **от 21 до 24 критериев** «Новой модели медицинской организации»

## ВТОРОЙ УРОВЕНЬ

- Показатель результативности – медицинской организацией достигнуты **от 14 до 17 критериев** «Новой модели медицинской организации»: **6-9 критериев первого уровня + 6 обязательных критериев второго уровня + 2 критерия** из оставшихся медицинская организация выбирает сама, в соответствии с выявленными проблемами

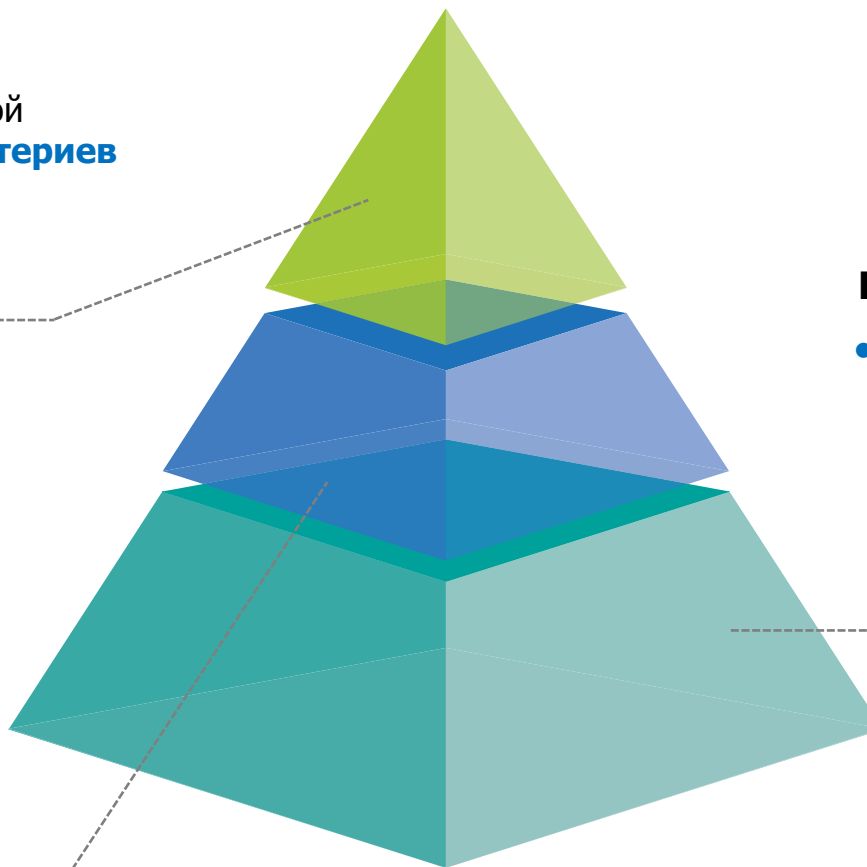

## ПЕРВЫЙ УРОВЕНЬ

- Показатель результативности – медицинской организацией достигнуты **от 6 до 9 обязательных критериев** из 24 критериев «Новой модели медицинской организации»

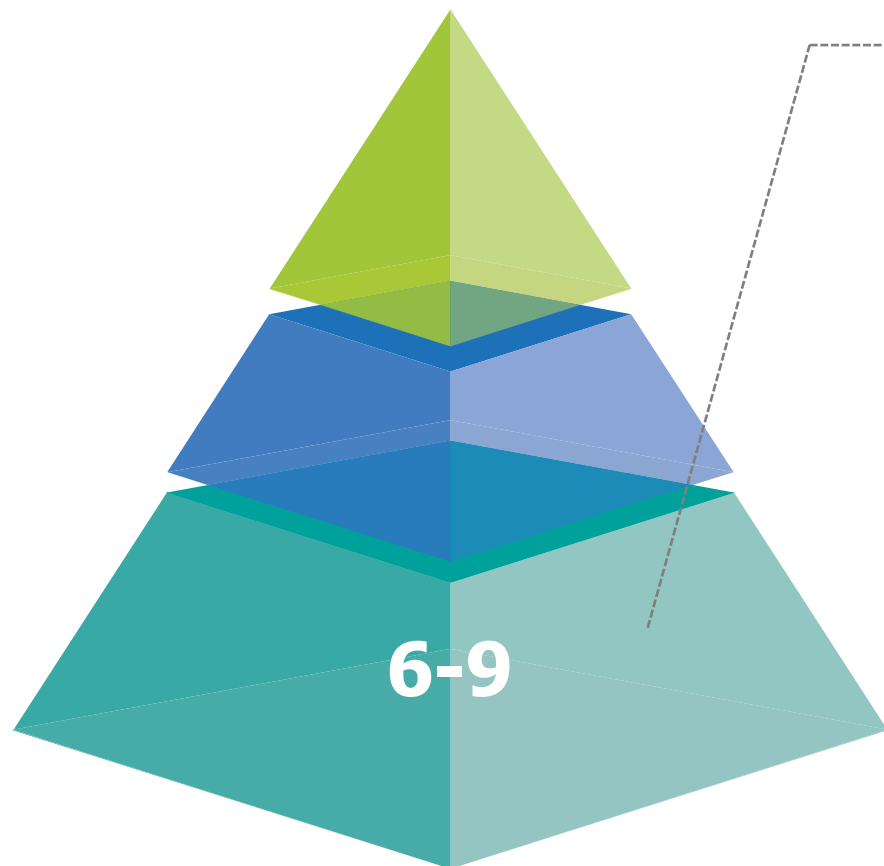

## ПЕРВЫЙ УРОВЕНЬ (обязательные критерии)

1. Количество пересечений потоков пациентов при проведении профилактического медицинского осмотра, первого этапа диспансеризации с иными потоками пациентов в поликлинике
2. Количество пересечений потоков пациентов при предоставлении платных медицинских услуг и медицинской помощи в рамках программы государственных гарантий бесплатного оказания гражданам медицинской помощи
3. Количество посадочных мест в зоне (зонах) комфортных условий ожидания для посетителей на 200 посещений плановой мощности поликлиники
4. Время поиска в системе навигации поликлиники информации для принятия решения о дальнейшем направлении движения к пункту назначения в каждой точке ветвления маршрутов
5. Доля элементов системы информирования посетителей об организации медицинской деятельности поликлиники, отвечающих условиям уместности, актуальности, доступности информации
6. Доля времени приемов врача для оказания медицинской помощи в плановой форме в течение рабочей смены, отведенного для приема по предварительной записи
7. Доля пациентов, принятых в соответствии со временем предварительной записи, от общего количества пациентов, принятых по предварительной записи
8. Доля предварительных записей на прием в поликлинику, совершенных при непосредственном обращении пациента или его законного представителя в регистратуру, от общего количества предварительных записей
9. Количество визитов пациента в поликлинику для прохождения профилактического медицинского осмотра или первого этапа диспансеризации определенных групп взрослого населения



С учетом применимости для каждой конкретной поликлиники в соответствии с ее особенностями

# МЕДИЦИНСКИЕ ОРГАНИЗАЦИИ, УЧАСТВУЮЩИЕ В СОЗДАНИИ И ТИРАЖИРОВАНИИ «НОВОЙ МОДЕЛИ»

*Поликлиники и поликлинические подразделения. Участвующие в создании и тиражировании «Новой модели организации оказания медицинской помощи»*



Поликлиника  
Детская поликлиника  
Поликлиническое отделение  
Детское поликлиническое отделение  
Консультативно-диагностический центр  
Консультативно-диагностический центр для детей

*Приказ Минздрава России от 31.03.2021 №277, приложение №4*



*Юридическое лицо*

*Поликлиники в составе  
многопрофильных больниц*



Многопрофильная  
больница



Медицинская организация



Поликлиника  
Детская поликлиника

*Форма ФСН №47*

*Самостоятельные  
поликлиники*



*Территориально обособленные  
структурные подразделения*



*Территориально обособленные  
структурные подразделения (филиалы)*



Поликлиника  
Детская поликлиника  
Поликлиническое отделение  
Детское поликлиническое отделение  
Консультативно-диагностический центр  
Консультативно-диагностический центр для детей

*Форма ФСН №30*



Поликлиника  
Детская поликлиника  
Поликлиническое отделение  
Детское поликлиническое отделение  
Консультативно-диагностический центр  
Консультативно-диагностический центр для детей

*Форма ФСН №30*

*Поликлиники, медицинские организации*

*Поликлиники, медицинские организации*

# ОЦЕНКА ДОСТИЖЕНИЯ ЦЕЛЕВЫХ ЗНАЧЕНИЙ КРИТЕРИЕВ «НОВОЙ МОДЕЛИ»



*С учетом **применимости**  
для каждой конкретной  
поликлиники в соответствии  
с ее особенностями*

**Количество пересечений** потоков  
пациентов при проведении  
профилактического медицинского  
осмотра, первого этапа  
диспансеризации с иными потоками  
пациентов в поликлинике

**Не оценивается**  
в поликлиниках, в которых  
**не проводятся**  
**диспансеризация,**  
**профилактический**  
**медицинский осмотр**

**Количество визитов** пациента в  
поликлинику для прохождения  
профилактического медицинского  
осмотра или первого этапа  
диспансеризации определенных групп  
взрослого населения

**Не оценивается**  
в поликлиниках, оказывающих  
первичную медико-санитарную  
помощь **детскому населению**

**Количество пересечений** потоков  
пациентов при предоставлении  
платных медицинских услуг и  
медицинской помощи в рамках  
программы государственных гарантий  
бесплатного оказания гражданам  
медицинской помощи

**Не оценивается**  
в поликлиниках, в которых  
**не оказывают платные**  
**медицинские услуги**

# ОЦЕНКА ДОСТИЖЕНИЯ ЦЕЛЕВЫХ ЗНАЧЕНИЙ КРИТЕРИЕВ «НОВОЙ МОДЕЛИ»



Поликлиники, оказывающие  
медицинскую помощь взрослому  
населению

Оценка проведена: Да/Нет  
Целевое значение критерия  
достигнуто: Да/ Нет

**Количество пересечений**  
потоков пациентов при  
проведении профилактического  
медицинского осмотра, первого  
этапа диспансеризации с иными  
потоками пациентов в  
поликлинике

**Да**

**Количество визитов** пациента  
в поликлинику для прохождения  
профилактического  
медицинского осмотра или  
первого этапа диспансеризации  
определенных групп взрослого  
населения

Оценка проведена: Да/Нет  
Целевое значение критерия  
достигнуто: Да/ Нет



Процесс  
проведения  
профилактического  
медицинского осмотра,  
диспансеризации

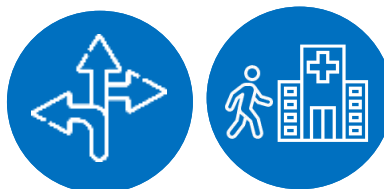
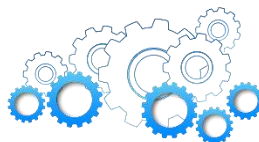

**Нет**

**Количество пересечений**  
потоков пациентов при  
проведении профилактического  
медицинского осмотра, первого  
этапа диспансеризации с иными  
потоками пациентов в  
поликлинике

**Количество визитов** пациента  
в поликлинику для прохождения  
профилактического  
медицинского осмотра или  
первого этапа диспансеризации  
определенных групп взрослого  
населения

Оценка  
не требуется

Оценка  
не требуется





# ПРОВЕРОЧНЫЕ ЛИСТЫ ОЦЕНКА ДОСТИЖЕНИЯ ЦЕЛЕВЫХ ЗНАЧЕНИЙ КРИТЕРИЕВ ПЕРВОГО УРОВНЯ «НОВОЙ МОДЕЛИ»



Проверочный лист достижения целевого значения критерия  
«Количество пересечений потоков пациентов при проведении профилактического медицинского осмотра, первого  
этапа диспансеризации с иными потоками пациентов в поликлинике»

Проверочный лист достижения целевого значения критерия  
«Количество посадочных мест в зоне (зонах) комфортных условий ожидания для  
посетителей на 200 посещений плановой мощности поликлиники»

Наимено

- Определе
- Определе
- Забор кро
- уровня гл
- Взятие ма
- Электроск
- Иамерени
- Флюороог
- Маммог
- Эзофаг
- Кратко п
- Осмотр в
- Осмотр ф
- ИИО, дол
- Подпись

Проверочный лист достижения целевого значения критерия  
«Количество пересечений потоков пациентов при проведении профилактического медицинского осмотра, первг  
этапа диспансеризации с иными потоками пациентов в поликлинике»

Наименова:

Плановая  
мощность  
поликлиники

Проверочный лист достижения целевого значения критерия  
«Время поиска в системе навигации поликлиники информации для принятия  
решения о дальнейшем направлении движения к конечной точке маршрута в

Наименов

Проверочный лист достижения целевого значения критерия  
«Доля предварительных записей на прием в поликлинику, совершенных  
при непосредственном обращении пациента или его законного

предс

Наиме

Коли  
в поля  
д  
спос

ФИО, :

Подпи

Проверочный лист достижения целевого значения критерия  
«Количество визитов пациента в поликлинику для прохождения  
профилактического медицинского осмотра или первого этапа  
диспансеризации определенных групп взрослого населения»  
(для медицинских организаций, проводящих профилактический медицинский осмотр,  
диспансеризацию взрослого населения)

Наименование поликлиники \_\_\_\_\_

Дата: \_\_\_\_\_

| Номер медицинской карты пациента<br>или номер полиса обязательного<br>медицинского страхования  | Диспансеризация/<br>профилактический<br>медицинский осмотр, (ДЛП) | Количество<br>визитов,<br>единица |
|---|---|-----------------------------------|
| 1   | 2   | 3                                 |
|   |   |                                   |
|   |   |                                   |
|   |   |                                   |
|   |   |                                   |
|   |   |                                   |
|   |   |                                   |
|   |   |                                   |
|   |   |                                   |
|   |   |                                   |
|   |   |                                   |
| Общее количество законченных случаев выполнения первого этапа<br>диспансеризации в отчетном периоде, случай   |   |                                   |
| Количество проанализированных комплектов медицинской<br>документации по законченным случаям выполнения первого этапа<br>диспансеризации, комплект медицинской документации                                |   |                                   |
| Общее количество законченных случаев прохождения<br>профилактического медицинского осмотра в отчетном периоде, случай   |   |                                   |
| Количество проанализированных комплектов медицинской<br>документации по законченным случаям прохождения<br>профилактического медицинского осмотра, комплект медицинской<br>документации                   |   |                                   |
| Максимальное количество визитов пациента в поликлинику<br>для прохождения профилактического медицинского осмотра или первого<br>этапа диспансеризации определенных групп взрослого населения,<br>единица: |   |                                   |
| Достижение целевого значения (Да/Нет):  |   |                                   |

ФИО, должность проводившего оценку \_\_\_\_\_

ФИО, должность представителя  
поликлиники \_\_\_\_\_

Подпись \_\_\_\_\_

Подпись \_\_\_\_\_

Препамбула

Проверочная  
таблица

ЗаклЮчительная  
часть

Локальные  
нормативные  
акты  
Медицинская  
информационная система  
Наблюдение  
Опрос  
Хронометраж

Проверочный лист достижения целевого значения критерия

Проверочный лист достижения целевого значения критерия

Проверочный лист достижения целевого значения критерия

Проверочный лист достижения целевого значения критерия

Проверочный лист достижения целевого значения критерия

Проверочный лист достижения целевого значения критерия

Проверочный лист достижения целевого значения критерия

Проверочный лист достижения целевого значения критерия

Проверочный лист достижения целевого значения критерия

Проверочный лист достижения целевого значения критерия

Проверочный лист достижения целевого значения критерия

Проверочный лист достижения целевого значения критерия

Проверочный лист достижения целевого значения критерия

Проверочный лист достижения целевого значения критерия

Проверочный лист достижения целевого значения критерия

Проверочный лист достижения целевого значения критерия

Проверочный лист достижения целевого значения критерия

Проверочный лист достижения целевого значения критерия

Проверочный лист достижения целевого значения критерия

Проверочный лист достижения целевого значения критерия

Проверочный лист достижения целевого значения критерия

Проверочный лист достижения целевого значения критерия

Проверочный лист достижения целевого значения критерия

Проверочный лист достижения целевого значения критерия

Проверочный лист достижения целевого значения критерия

Проверочный лист достижения целевого значения критерия

Проверочный лист достижения целевого значения критерия



# ОЦЕНКА ДОСТИЖЕНИЯ ЦЕЛЕВЫХ ЗНАЧЕНИЙ КРИТЕРИЕВ ПЕРВОГО УРОВНЯ «НОВОЙ МОДЕЛИ»

- |  |                   |
|--|-------------------|
| <b>1</b> <i>Количество пересечений потоков пациентов при проведении профилактического медицинского осмотра, первого этапа диспансеризации с иными потоками пациентов в поликлинике</i>                                   | <b>+</b> <b>×</b> |
| <b>2</b> <i>Количество пересечений потоков пациентов при предоставлении платных медицинских услуг и медицинской помощи в рамках программы государственных гарантий бесплатного оказания гражданам медицинской помощи</i> | <b>+</b> <b>×</b> |
| <b>3</b> <i>Количество посадочных мест в зоне (зонах) комфортных условий ожидания для посетителей на 200 посещений плановой мощности поликлиники</i>   | <b>+</b> <b>×</b> |
| <b>4</b> <i>Время поиска в системе навигации поликлиники информации для принятия решения о дальнейшем направлении движения к пункту назначения в каждой точке ветвления маршрутов</i>                                    | <b>+</b> <b>×</b> |
| <b>5</b> <i>Доля элементов системы информирования посетителей об организации медицинской деятельности поликлиники, отвечающих условиям уместности, актуальности, доступности информации</i>                              | <b>+</b> <b>×</b> |
| <b>6</b> <i>Доля времени приемов врача для оказания медицинской помощи в плановой форме в течение рабочей смены, отведенного для приема по предварительной записи</i>  | <b>+</b> <b>×</b> |
| <b>7</b> <i>Доля пациентов, принятых в соответствии со временем предварительной записи, от общего количества пациентов, принятых по предварительной записи</i>   | <b>+</b> <b>×</b> |
| <b>8</b> <i>Доля предварительных записей на прием в поликлинику, совершенных при непосредственном обращении пациента или его законного представителя в регистратуру, от общего количества предварительных записей</i>    | <b>+</b> <b>×</b> |
| <b>9</b> <i>Количество визитов пациента в поликлинику для прохождения профилактического медицинского осмотра или первого этапа диспансеризации определенных групп взрослого населения</i>                                | <b>+</b> <b>×</b> |



*Оценка проводится в отношении всех критериев, применимых к поликлинике, независимо от получаемых результатов оценки относительно каждого критерия*



*Оценка в отношении каждого критерия проводится до определения достижения целевого значения или первого несоответствия, обуславливающего его недостижение*



*При фиксации факта недостижения одного или нескольких критериев – оценка продолжается в отношении остальных оцениваемых критериев*



**Исключения** для проведения  
оценки поликлиник  
на достижение целевых значений  
критериев «Новой модели»



В случае **возникновения  
обстоятельств непреодолимой  
силы**, влияющих на результат  
оценки, специалист, осуществляющий  
оценку, не учитывает такой результат  
для установления достижения  
целевых значений критериев  
**При необходимости  
согласовываются сроки переноса  
проведения оценки**

**Не учитывается**

Прием пациентов, имеющих право на  
внеочередной прием в соответствии  
с законодательством Российской  
Федерации и ее субъектов



**Не учитывается**

Прием врачами-специалистами  
пациентов, нуждающихся в оказании  
неотложной/экстренной медицинской  
помощи



A photograph of a hospital hallway. A dark blue sign with white text hangs from the ceiling, reading 'Отделение медицинской профилактики'. The hallway is brightly lit with fluorescent lights. In the background, there are several doors and a person walking. A large red diagonal graphic element is on the right side of the image.

# Отделение медицинской профилактики

## **КРИТЕРИЙ**

**КОЛИЧЕСТВО ПЕРЕСЕЧЕНИЙ ПОТОКОВ ПАЦИЕНТОВ ПРИ ПРОВЕДЕНИИ ПРОФИЛАКТИЧЕСКОГО МЕДИЦИНСКОГО ОСМОТРА, ПЕРВОГО ЭТАПА ДИСПАНСЕРИЗАЦИИ С ИНЫМИ ПОТОКАМИ ПАЦИЕНТОВ В ПОЛИКЛИНИКЕ**



**Критерий «Количество пересечений потоков пациентов при проведении профилактического медицинского осмотра, первого этапа диспансеризации с иными потоками пациентов в поликлинике» (целевое значение – не более 3 пересечений)**

**1** Получить данные локального нормативного акта о порядке проведения профосмотров и диспансеризации в медицинской организации



Проверочный лист достижения целевого значения критерия «Количество пересечений потоков пациентов при проведении профилактического медицинского осмотра, первого этапа диспансеризации с иными потоками пациентов в поликлинике»  
(для медицинских организаций, проводящих профилактический медицинский осмотр, диспансеризацию взрослого населения)

Наименование поликлиники \_\_\_\_\_ Дата: \_\_\_\_\_

| Перечень мероприятий организационного процесса  | Номер кабинета или его наименование | Организация разделения потоков пациентов |                     | Наличие пересечений потоков (Да/Нет) |
|---|-------------------------------------|--|---------------------|--------------------------------------|
|   |                                     | в пространстве (Да/Нет)                  | во времени (Да/Нет) |                                      |
| 1   | 2                                   | 3  | 4                   | 5                                    |
| Определение уровня гемоглобина крови экспресс-методом   |                                     |  |                     |                                      |
| Определение уровня общего холестерина крови экспресс-методом  |                                     |  |                     |                                      |
| Забор крови (с целью выполнения общего анализа крови, определения уровня глюкозы и общего холестерина крови, ИСА) |                                     |  |                     |                                      |
| Взятие мазка с поверхности шейки матки  |                                     |  |                     |                                      |
| Электрокардиография   |                                     |  |                     |                                      |
| Измерение артериального давления  |                                     |  |                     |                                      |
| Флюорография  |                                     |  |                     |                                      |
| Маммография   |                                     |  |                     |                                      |
| Эхоагустроэлюдиоскопия  |                                     |  |                     |                                      |
| Краткое профилактическое консультирование   |                                     |  |                     |                                      |
| Осмотр врачом-терапевтом  |                                     |  |                     |                                      |
| Осмотр фельдшером (акушеркой) или врачом акушером-гинекологом   |                                     |  |                     |                                      |

Общее количество пересечений, единиц: \_\_\_\_\_  
Достижение целевого значения (Да/Нет): \_\_\_\_\_

Ф.И.О. должность проводившего оценку: \_\_\_\_\_ Ф.И.О. должность представителя поликлиники: \_\_\_\_\_

Подпись: \_\_\_\_\_ Подпись: \_\_\_\_\_

**2** Заполнить проверочный лист критерия «Количество пересечений потоков пациентов при проведении профилактического медицинского осмотра, первого этапа диспансеризации с иными потоками пациентов в поликлинике»

**3** Выгрузить из медицинской информационной системы предварительную запись на прием в кабинеты с разделением потоков пациентов по времени

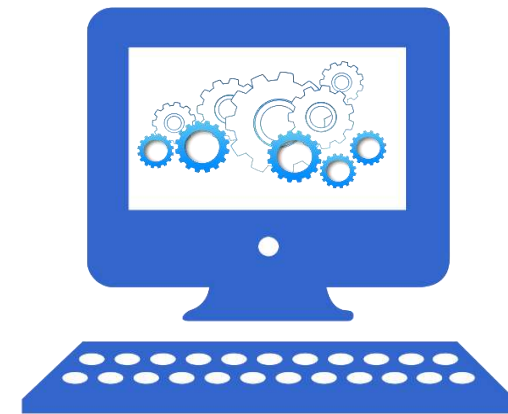

**4** Провести наблюдение и опрос пациентов перед кабинетами приема с целью проведения профосмотра и диспансеризации



**Критерий «Количество пересечений потоков пациентов при проведении профилактического медицинского осмотра, первого этапа диспансеризации с иными потоками пациентов в поликлинике» (целевое значение – не более 3 пересечений)**



*Проверочный лист для поликлиник, оказывающих медицинскую помощь взрослому населению\**

| Перечень мероприятий оцениваемого процесса  | Номер кабинета или его наименование | Организация разделения потоков пациентов |                     | Наличие пересечений потоков (Да/Нет) |
|---|-------------------------------------|--|---------------------|--------------------------------------|
|   |                                     | в пространстве (Да/Нет)                  | во времени (Да/Нет) |                                      |
| 1   | 2                                   | 3  | 4                   | 5                                    |
| Определение уровня глюкозы крови экспресс-методом   |                                     |  |                     |                                      |
| Определение уровня общего холестерина крови экспресс-методом  |                                     |  |                     |                                      |
| Забор крови (с целью выполнения общего анализа крови, определения уровня глюкозы и общего холестерина крови, ПСА) |                                     |  |                     |                                      |
| Взятие мазка с поверхности шейки матки  |                                     |  |                     |                                      |
| Электрокардиография   |                                     |  |                     |                                      |
| Измерение внутриглазного давления   |                                     |  |                     |                                      |
| Флюорография  |                                     |  |                     |                                      |
| Маммография   |                                     |  |                     |                                      |
| Эзофагогастродуоденоскопия  |                                     |  |                     |                                      |
| Краткое профилактическое консультирование   |                                     |  |                     |                                      |
| Осмотр врачом-терапевтом  |                                     |  |                     |                                      |
| Осмотр фельдшером (акушеркой) или врачом акушером-гинекологом   |                                     |  |                     |                                      |
| Общее количество пересечений:   |                                     |  |                     |                                      |
| Достижение целевого значения (Да/Нет):  |                                     |  |                     |                                      |

*\* – поликлиники, оказывающих помощь взрослому населению и детям, проводят оценку достижения целевого значения критерия по двум проверочным листам.*



*Проверочный лист для поликлиник, оказывающих медицинскую помощь детскому населению\**

| Перечень мероприятий оцениваемого процесса   | Номер кабинета или его наименование | Организация разделения потоков пациентов |                     | Наличие пересечений потоков (Да/Нет) |
|--|-------------------------------------|--|---------------------|--------------------------------------|
|  |                                     | в пространстве (Да/Нет)                  | во времени (Да/Нет) |                                      |
| 1  | 2                                   | 3  | 4                   | 5                                    |
| Осмотр врачом-педиатром  |                                     |  |                     |                                      |
| Осмотр врачом-детским хирургом   |                                     |  |                     |                                      |
| Осмотр врачом-стоматологом детским   |                                     |  |                     |                                      |
| Осмотр врачом-неврологом   |                                     |  |                     |                                      |
| Осмотр врачом-детским урологом-андрологом  |                                     |  |                     |                                      |
| Осмотр врачом-акушером-гинекологом   |                                     |  |                     |                                      |
| Осмотр врачом-травматологом-ортопедом  |                                     |  |                     |                                      |
| Осмотр врачом-офтальмологом  |                                     |  |                     |                                      |
| Осмотр врачом-оториноларингологом  |                                     |  |                     |                                      |
| Взятие крови для общего анализа  |                                     |  |                     |                                      |
| Исследование уровня глюкозы в крови  |                                     |  |                     |                                      |
| Эхокардиография  |                                     |  |                     |                                      |
| Электрокардиография  |                                     |  |                     |                                      |
| Ультразвуковое исследование почек  |                                     |  |                     |                                      |
| Ультразвуковое исследование тазобедренных суставов   |                                     |  |                     |                                      |
| Ультразвуковое исследование органов брюшной полости, сердца, щитовидной железы, органов репродуктивной сферы |                                     |  |                     |                                      |
| Нейросонография  |                                     |  |                     |                                      |
| Флюорография   |                                     |  |                     |                                      |
| Общее количество пересечений:  |                                     |  |                     |                                      |
| Достижение целевого значения (Да/Нет):   |                                     |  |                     |                                      |

*\* – поликлиники, оказывающих помощь взрослому населению и детям, проводят оценку достижения целевого значения критерия по двум проверочным листам.*





**Критерий «Количество пересечений потоков пациентов при проведении профилактического медицинского осмотра, первого этапа диспансеризации с иными потоками пациентов в поликлинике» (целевое значение – не более 3 пересечений)**



*Локальный нормативный акт медицинской организации, регламентирующий порядок проведения профилактических медицинских осмотров, диспансеризации*

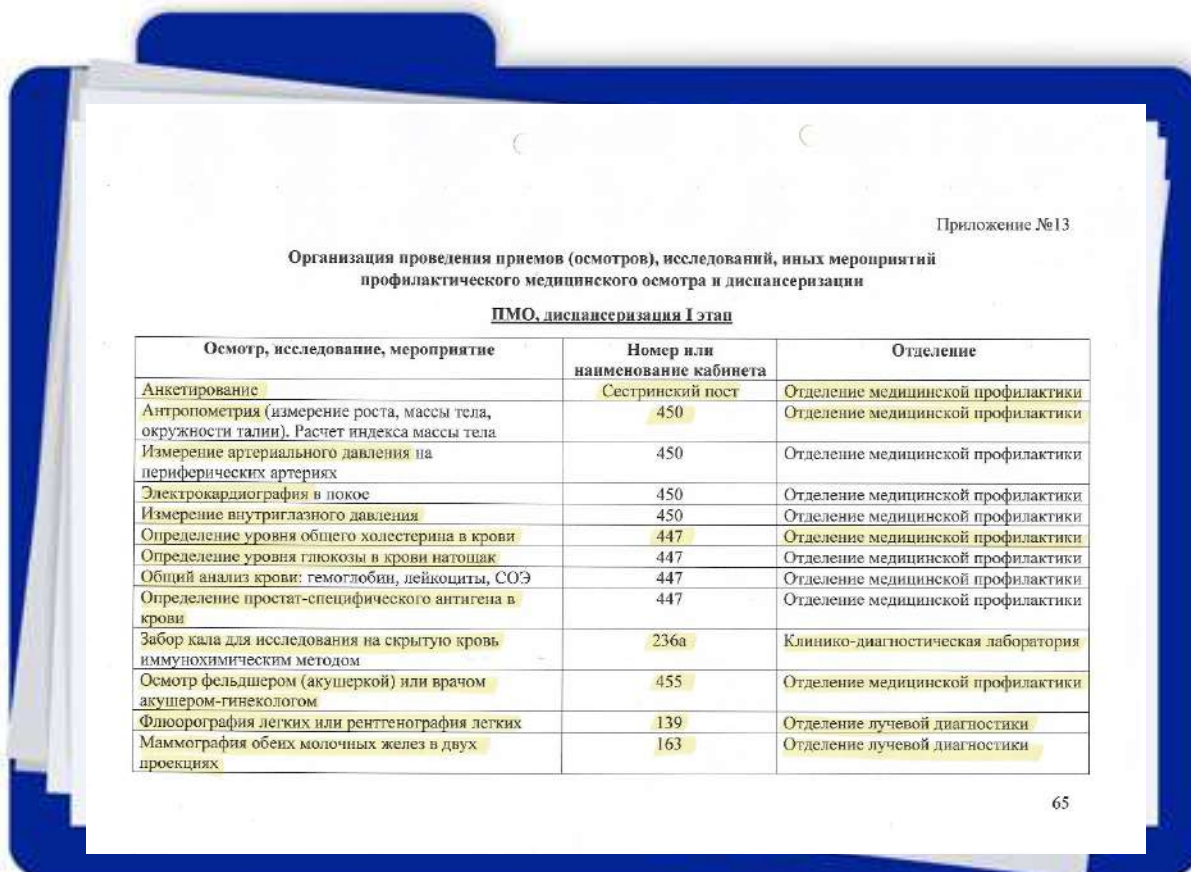



**Критерий «Количество пересечений потоков пациентов при проведении профилактического медицинского осмотра, первого этапа диспансеризации с иными потоками пациентов в поликлинике»**  
(целевое значение – не более 3 пересечений)



*Столбцы 2, 3, 4 необходимо заполнить в соответствии с порядком проведения профилактических медицинских осмотров и диспансеризации в медицинской организации*

| Перечень мероприятий оцениваемого процесса  | Номер кабинета или его наименование | Организация разделения потоков пациентов |                     | Наличие пересечений потоков (Да/Нет) |
|---|-------------------------------------|--|---------------------|--------------------------------------|
|   |                                     | в пространстве (Да/Нет)                  | во времени (Да/Нет) |                                      |
| 1   | 2                                   | 3  | 4                   | 5                                    |
| Определение уровня глюкозы крови экспресс-методом   | 447                                 | Da                                       | Нет                 |                                      |
| Определение уровня общего холестерина крови экспресс-методом  | 447                                 | Da                                       | Нет                 |                                      |
| Забор крови (с целью выполнения общего анализа крови, определения уровня глюкозы и общего холестерина крови, ПСА) | 447                                 | Da                                       | Нет                 |                                      |
| Взятие мазка с поверхности шейки матки  | 455                                 | Da                                       | Нет                 |                                      |
| Электрокардиография   | 450                                 | Da                                       | Нет                 |                                      |
| Измерение внутриглазного давления   | 450                                 | Da                                       | Нет                 |                                      |
| Флюорография  | 139                                 | Нет                                      | Da                  |                                      |
| Маммография   | 163                                 | Нет                                      | Da                  |                                      |
| Эзофагогастродуоденоскопия  | 220                                 | Нет                                      | Da                  |                                      |
| Краткое профилактическое консультирование   | 448                                 | Da                                       | Нет                 |                                      |
| Осмотр врачом-терапевтом  | 448                                 | Da                                       | Нет                 |                                      |
| Осмотр фельдшером (акушеркой) или врачом акушером-гинекологом   | 455                                 | Da                                       | Нет                 |                                      |
| Общее количество пересечений:   |                                     |  |                     |                                      |
| Достижение целевого значения (Да/Нет):  |                                     |  |                     |                                      |





**Критерий «Количество пересечений потоков пациентов при проведении профилактического медицинского осмотра, первого этапа диспансеризации с иными потоками пациентов в поликлинике»**  
(целевое значение – не более 3 пересечений)



Если одно или несколько мероприятий оцениваемого процесса **проходят за пределами поликлиники**, в отношении которой проводится оценка, – в столбце 2 проверочного листа необходимо указать **«Не проводится»**. Наблюдение не осуществляется, наличие пересечений не устанавливается.

*Необходимо иметь подтверждающие документы!*

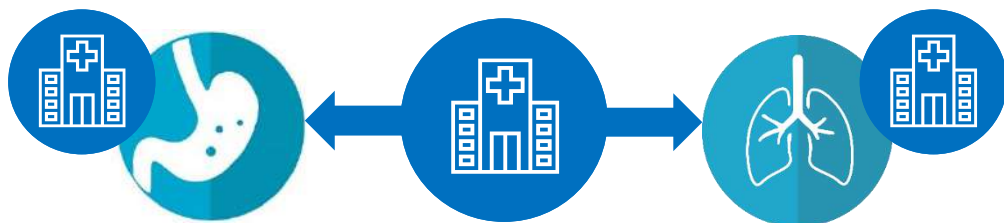

*Сведения о номере или наименовании кабинета, в котором осуществляется то или иное профилактическое мероприятие в соответствии с ЛНА о порядке проведения профилактических медицинских осмотров, диспансеризации*

| Перечень мероприятий оцениваемого процесса  | Номер кабинета или его наименование | Организация разделения потоков пациентов |                     | Наличие пересечений потоков (Да/Нет) |
|---|-------------------------------------|--|---------------------|--------------------------------------|
|   |                                     | в пространстве (Да/Нет)                  | во времени (Да/Нет) |                                      |
| 1   | 2                                   | 3  | 4                   | 5                                    |
| Определение уровня глюкозы крови экспресс-методом   | 208                                 |  |                     |                                      |
| Определение уровня общего холестерина крови экспресс-методом  | 208                                 |  |                     |                                      |
| Забор крови (с целью выполнения общего анализа крови, определения уровня глюкозы и общего холестерина крови, ПСА) | 206                                 |  |                     |                                      |
| Взятие мазка с поверхности шейки матки  | 209                                 |  |                     |                                      |
| Электрокардиография   | 204                                 |  |                     |                                      |
| Измерение внутриглазного давления   | 208                                 |  |                     |                                      |
| Флюорография  | 301, 302                            |  |                     |                                      |
| Маммография   | 324                                 |  |                     |                                      |
| Эзофагогастродуоденоскопия  | Не проводится                       |  |                     |                                      |
| Краткое профилактическое консультирование   | 208                                 |  |                     |                                      |
| Осмотр врачом-терапевтом  | 208                                 |  |                     |                                      |
| Осмотр фельдшером (акушеркой) или врачом акушером-гинекологом   | 209                                 |  |                     |                                      |
| Общее количество пересечений:   |                                     |  |                     |                                      |
| Достижение целевого значения (Да/Нет):  |                                     |  |                     |                                      |

# МЕТОДИКА ОЦЕНКИ ДОСТИЖЕНИЯ ЦЕЛЕВЫХ ЗНАЧЕНИЙ КРИТЕРИЕВ ПЕРВОГО УРОВНЯ «НОВОЙ МОДЕЛИ»



**Критерий «Количество пересечений потоков пациентов при проведении профилактического медицинского осмотра, первого этапа диспансеризации с иными потоками пациентов в поликлинике»**  
(целевое значение – не более 3 пересечений)



*Если профилактическое мероприятие проводится в нескольких кабинетах*

Основной проверочный лист

Дополнительный проверочный лист

| Перечень мероприятий оцениваемого процесса  | Номер кабинета или его наименование | Организация разделения потоков пациентов |                     | Наличие пересечений потоков |
|---|-------------------------------------|--|---------------------|-----------------------------|
|   |                                     | в пространстве (Да/Нет)                  | во времени (Да/Нет) |                             |
| 1   | 2                                   | 3  | 4                   | 5                           |
| Определение уровня глюкозы крови экспресс-методом   | 208                                 |  |                     |                             |
| Определение уровня общего холестерина крови экспресс-методом  | 208                                 |  |                     |                             |
| Забор крови (с целью выполнения общего анализа крови, определения уровня глюкозы и общего холестерина крови, ПСА) | 206                                 |  |                     |                             |
| Взятие мазка с поверхности шейки матки  | 209                                 |  |                     |                             |
| Электрокардиография   | 204                                 |  |                     |                             |
| Измерение внутриглазного давления   | 208                                 |  |                     |                             |
| Флюорография  | 301, 302                            |  |                     |                             |
| Маммография   | 324                                 |  |                     |                             |
| Эзофагогастродуоденоскопия  | Не проводится                       |  |                     |                             |
| Краткое профилактическое консультирование   | 208                                 |  |                     |                             |
| Осмотр врачом-терапевтом  | 208                                 |  |                     |                             |
| Осмотр фельдшером (акушеркой) или врачом акушером-гинекологом   | 209                                 |  |                     |                             |
| Общее количество пересечений:   |                                     |  |                     |                             |
| Достижение целевого значения (Да/Нет):  |                                     |  |                     |                             |

| Перечень мероприятий оцениваемого процесса  | Номер кабинета или его наименование | Организация разделения потоков пациентов |                     | Наличие пересечений потоков (Да/Нет) |
|---|-------------------------------------|--|---------------------|--------------------------------------|
|   |                                     | в пространстве (Да/Нет)                  | во времени (Да/Нет) |                                      |
| 1   | 2                                   | 3  | 4                   | 5                                    |
| Определение уровня глюкозы крови экспресс-методом   |                                     |  |                     |                                      |
| Определение уровня общего холестерина крови экспресс-методом  |                                     |  |                     |                                      |
| Забор крови (с целью выполнения общего анализа крови, определения уровня глюкозы и общего холестерина крови, ПСА) |                                     |  |                     |                                      |
| Взятие мазка с поверхности шейки матки  |                                     |  |                     |                                      |
| Электрокардиография   |                                     |  |                     |                                      |
| Измерение внутриглазного давления   |                                     |  |                     |                                      |
| Флюорография  |                                     |  |                     |                                      |
| Маммография   |                                     |  |                     |                                      |
| Эзофагогастродуоденоскопия  |                                     |  |                     |                                      |
| Краткое профилактическое консультирование   |                                     |  |                     |                                      |
| Осмотр врачом-терапевтом  | 125, 127, 129                       |  |                     |                                      |
| Осмотр фельдшером (акушеркой) или врачом акушером-гинекологом   |                                     |  |                     |                                      |
| Общее количество пересечений:   |                                     |  |                     |                                      |
| Достижение целевого значения (Да/Нет):  |                                     |  |                     |                                      |

*Разделение потоков пациентов в кабинетах организовано **одинаково** или не организовано по крайней мере в одном из них*

*В разных кабинетах разделение потоков пациентов организовано **по-разному***



**Критерий «Количество пересечений потоков пациентов при проведении профилактического медицинского осмотра, первого этапа диспансеризации с иными потоками пациентов в поликлинике»**  
(целевое значение – не более 3 пересечений)



**Кабинеты: 139, 163, 220, 447, 448 450, 455**

| Перечень мероприятий оцениваемого процесса  | Номер кабинета или его наименование | Организация разделения потоков пациентов |                     | Наличие пересечений потоков (Да/Нет) |
|---|-------------------------------------|--|---------------------|--------------------------------------|
|   |                                     | в пространстве (Да/Нет)                  | во времени (Да/Нет) |                                      |
| 1   | 2                                   | 3  | 4                   | 5                                    |
| Определение уровня глюкозы крови экспресс-методом   | 447                                 | Da                                       | Нет                 |                                      |
| Определение уровня общего холестерина крови экспресс-методом  | 447                                 | Da                                       | Нет                 |                                      |
| Забор крови (с целью выполнения общего анализа крови, определения уровня глюкозы и общего холестерина крови, ПСА) | 447                                 | Da                                       | Нет                 |                                      |
| Взятие мазка с поверхности шейки матки  | 455                                 | Da                                       | Нет                 |                                      |
| Электрокардиография   | 450                                 | Da                                       | Нет                 |                                      |
| Измерение внутриглазного давления   | 450                                 | Da                                       | Нет                 |                                      |
| Флюорография  | 139                                 | Нет                                      | Da                  |                                      |
| Маммография   | 163                                 | Нет                                      | Da                  |                                      |
| Эзофагогастродуоденоскопия  | 220                                 | Нет                                      | Da                  |                                      |
| Краткое профилактическое консультирование   | 448                                 | Da                                       | Нет                 |                                      |
| Осмотр врачом-терапевтом  | 448                                 | Da                                       | Нет                 |                                      |
| Осмотр фельдшером (акушеркой) или врачом акушером-гинекологом   | 455                                 | Da                                       | Нет                 |                                      |
| Общее количество пересечений:   |                                     |  |                     |                                      |
| Достижение целевого значения (Да/Нет):  |                                     |  |                     |                                      |



**Критерий «Количество пересечений потоков пациентов при проведении профилактического медицинского осмотра, первого этапа диспансеризации с иными потоками пациентов в поликлинике»**  
(целевое значение – не более 3 пересечений)

Наблюдение не проводится при отсутствии разделения потоков (столбец 3 – «Нет», столбец 4 – «Нет»)

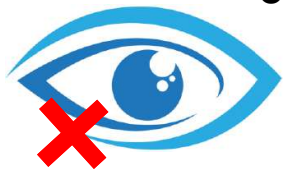

в столбце 5 необходимо указать «Да» – наличие пересечения

| Перечень мероприятий оцениваемого процесса  | Номер кабинета или его наименование | Организация разделения потоков пациентов |                     | Наличие пересечений потоков (Да/Нет) |
|---|-------------------------------------|--|---------------------|--------------------------------------|
|   |                                     | в пространстве (Да/Нет)                  | во времени (Да/Нет) |                                      |
| 1   | 2                                   | 3  | 4                   | 5                                    |
| Определение уровня глюкозы крови экспресс-методом   | 208                                 | Да                                       | Нет                 |                                      |
| Определение уровня общего холестерина крови экспресс-методом  | 208                                 | Да                                       | Нет                 |                                      |
| Забор крови (с целью выполнения общего анализа крови, определения уровня глюкозы и общего холестерина крови, ПСА) | 206                                 | Да                                       | Нет                 |                                      |
| Взятие мазка с поверхности шейки матки  | 209                                 | Да                                       | Нет                 |                                      |
| Электрокардиография   | 204                                 | Нет                                      | Нет                 | Да                                   |
| Измерение внутриглазного давления   | 208                                 | Да                                       | Нет                 |                                      |
| Флюорография  | 301, 302                            | Нет                                      | Нет                 | Да                                   |
| Маммография   | 324                                 | Нет                                      | Да                  |                                      |
| Эзофагогастродуоденоскопия  | Не проводится                       |  |                     |                                      |
| Краткое профилактическое консультирование   | 208                                 | Да                                       | Нет                 |                                      |
| Осмотр врачом-терапевтом  | 208                                 | Да                                       | Нет                 |                                      |
| Осмотр фельдшером (акушеркой) или врачом акушером-гинекологом   | 209                                 | Да                                       | Нет                 |                                      |
| Общее количество пересечений:   |                                     |  |                     |                                      |
| Достижение целевого значения (Да/Нет):  |                                     |  |                     |                                      |

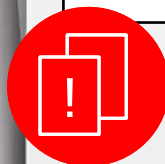

Наблюдение и опрос у кабинетов не проводятся!



**Критерий «Количество пересечений потоков пациентов при проведении профилактического медицинского осмотра, первого этапа диспансеризации с иными потоками пациентов в поликлинике»**  
(целевое значение – не более 3 пересечений)

*Основной проверочный лист*



*Если профилактическое мероприятие проводится в нескольких кабинетах*

*Дополнительный проверочный лист*

| Перечень мероприятий оцениваемого процесса  | Номер кабинета или его наименование | Организация разделения потоков пациентов |                     | Наличие пересечений потоков |
|---|-------------------------------------|--|---------------------|-----------------------------|
|   |                                     | в пространстве (Да/Нет)                  | во времени (Да/Нет) |                             |
| 1   | 2                                   | 3  | 4                   | 5                           |
| Определение уровня глюкозы крови экспресс-методом   | 208                                 | Да                                       | Нет                 |                             |
| Определение уровня общего холестерина крови экспресс-методом  | 208                                 | Да                                       | Нет                 |                             |
| Забор крови (с целью выполнения общего анализа крови, определения уровня глюкозы и общего холестерина крови, ПСА) | 206                                 | Да                                       | Нет                 |                             |
| Взятие мазка с поверхности шейки матки  | 209                                 | Да                                       | Нет                 |                             |
| Электрокардиография   | 204                                 | Нет                                      | Нет                 | Да                          |
| Измерение внутриглазного давления   | 208                                 | Да                                       | Нет                 |                             |
| Флюорография  | 301, 302                            | Нет                                      | Нет                 | Да                          |
| Маммография   | 324                                 | Нет                                      | Да                  |                             |
| Эзофагогастродуоденоскопия  | Не проводится                       |  |                     |                             |
| Краткое профилактическое консультирование   | 208                                 | Да                                       | Нет                 |                             |
| Осмотр врачом-терапевтом  | 208                                 | Да                                       | Нет                 |                             |
| Осмотр фельдшером (акушеркой) или врачом акушером-гинекологом   | 209                                 | Да                                       | Нет                 |                             |
| Общее количество пересечений:   |                                     |  |                     |                             |
| Достижение целевого значения (Да/Нет):  |                                     |  |                     |                             |

*Необходимо провести наблюдение перед одним кабинетом, который определяется случайным выбором.*

| Перечень мероприятий оцениваемого процесса  | Номер кабинета или его наименование | Организация разделения потоков пациентов |                     | Наличие пересечений потоков (Да/Нет) |
|---|-------------------------------------|--|---------------------|--------------------------------------|
|   |                                     | в пространстве (Да/Нет)                  | во времени (Да/Нет) |                                      |
| 1   | 2                                   | 3  | 4                   | 5                                    |
| Определение уровня общего холестерина крови экспресс-методом  |                                     |  |                     |                                      |
| Забор крови (с целью выполнения общего анализа крови, определения уровня глюкозы и общего холестерина крови, ПСА) |                                     |  |                     |                                      |
| Взятие мазка с поверхности шейки матки  |                                     |  |                     |                                      |
| Электрокардиография   |                                     |  |                     |                                      |
| Измерение внутриглазного давления   |                                     |  |                     |                                      |
| Флюорография  |                                     |  |                     |                                      |
| Маммография   |                                     |  |                     |                                      |
| Эзофагогастродуоденоскопия  |                                     |  |                     |                                      |
| Краткое профилактическое консультирование   |                                     |  |                     |                                      |
| Осмотр врачом-терапевтом  | 125, 127, 129                       | Нет                                      | Да                  |                                      |
| Осмотр фельдшером (акушеркой) или врачом акушером-гинекологом   |                                     |  |                     |                                      |
| Общее количество пересечений:   |                                     |  |                     |                                      |
| Достижение целевого значения (Да/Нет):  |                                     |  |                     |                                      |

*При отсутствии организации разделения потоков по крайней мере в одном из кабинетов, в столбцах 3 и 4 проверочного листа необходимо указать «Нет» вне зависимости от того, как оно организовано в других кабинетах.*



**Кабинет 127**



**Критерий «Количество пересечений потоков пациентов при проведении профилактического медицинского осмотра, первого этапа диспансеризации с иными потоками пациентов в поликлинике»**

(целевое значение – не более 3 пересечений)



*Разделение потоков пациентов в пространстве: кабинеты 447, 448, 450, 455*

| Перечень мероприятий оцениваемого процесса  | Номер кабинета или его наименование | Организация разделения потоков пациентов |                     | Наличие пересечений потоков (Да/Нет) |
|---|-------------------------------------|--|---------------------|--------------------------------------|
|   |                                     | в пространстве (Да/Нет)                  | во времени (Да/Нет) |                                      |
| 1   | 2                                   | 3  | 4                   | 5                                    |
| Определение уровня глюкозы крови экспресс-методом   | 447                                 | Da                                       | Нет                 |                                      |
| Определение уровня общего холестерина крови экспресс-методом  | 447                                 | Da                                       | Нет                 |                                      |
| Забор крови (с целью выполнения общего анализа крови, определения уровня глюкозы и общего холестерина крови, ПСА) | 447                                 | Da                                       | Нет                 |                                      |
| Взятие мазка с поверхности шейки матки  | 455                                 | Da                                       | Нет                 |                                      |
| Электрокардиография   | 450                                 | Da                                       | Нет                 |                                      |
| Измерение внутриглазного давления   | 450                                 | Da                                       | Нет                 |                                      |
| Флюорография  | 139                                 | Нет                                      | Da                  |                                      |
| Маммография   | 163                                 | Нет                                      | Da                  |                                      |
| Эзофагогастродуоденоскопия  | 220                                 | Нет                                      | Da                  |                                      |
| Краткое профилактическое консультирование   | 448                                 | Da                                       | Нет                 |                                      |
| Осмотр врачом-терапевтом  | 448                                 | Da                                       | Нет                 |                                      |
| Осмотр фельдшером (акушеркой) или врачом акушером-гинекологом   | 455                                 | Da                                       | Нет                 |                                      |
| Общее количество пересечений:   |                                     |  |                     |                                      |
| Достижение целевого значения (Да/Нет):  |                                     |  |                     |                                      |





**Критерий «Количество пересечений потоков пациентов при проведении профилактического медицинского осмотра, первого этапа диспансеризации с иными потоками пациентов в поликлинике»**  
(целевое значение – не более 3 пересечений)



Разделение потоков пациентов **во времени:** кабинеты 139, 163, 220

| Перечень мероприятий оцениваемого процесса  | Номер кабинета или его наименование | Организация разделения потоков пациентов |                     | Наличие пересечений потоков (Да/Нет) |
|---|-------------------------------------|--|---------------------|--------------------------------------|
|   |                                     | в пространстве (Да/Нет)                  | во времени (Да/Нет) |                                      |
| 1   | 2                                   | 3  | 4                   | 5                                    |
| Определение уровня глюкозы крови экспресс-методом   | 447                                 | Da                                       | Нет                 |                                      |
| Определение уровня общего холестерина крови экспресс-методом  | 447                                 | Da                                       | Нет                 |                                      |
| Забор крови (с целью выполнения общего анализа крови, определения уровня глюкозы и общего холестерина крови, ПСА) | 447                                 | Da                                       | Нет                 |                                      |
| Взятие мазка с поверхности шейки матки  | 455                                 | Da                                       | Нет                 |                                      |
| Электрокардиография   | 450                                 | Da                                       | Нет                 |                                      |
| Измерение внутриглазного давления   | 450                                 | Da                                       | Нет                 |                                      |
| Флюорография  | 139                                 | Нет                                      | Da                  |                                      |
| Маммография   | 163                                 | Нет                                      | Da                  |                                      |
| Эзофагогастродуоденоскопия  | 220                                 | Нет                                      | Da                  |                                      |
| Краткое профилактическое консультирование   | 448                                 | Da                                       | Нет                 |                                      |
| Осмотр врачом-терапевтом  | 448                                 | Da                                       | Нет                 |                                      |
| Осмотр фельдшером (акушеркой) или врачом акушером-гинекологом   | 455                                 | Da                                       | Нет                 |                                      |
| Общее количество пересечений:   |                                     |  |                     |                                      |
| Достижение целевого значения (Да/Нет):  |                                     |  |                     |                                      |





**Критерий «Количество пересечений потоков пациентов при проведении профилактического медицинского осмотра, первого этапа диспансеризации с иными потоками пациентов в поликлинике»**  
(целевое значение – не более 3 пересечений)



| Перечень мероприятий оцениваемого процесса  | Номер кабинета или его наименование | Организация разделения потоков пациентов |                     | Наличие пересечений потоков (Да/Нет) |
|---|-------------------------------------|--|---------------------|--------------------------------------|
|   |                                     | в пространстве (Да/Нет)                  | во времени (Да/Нет) |                                      |
| 1   | 2                                   | 3  | 4                   | 5                                    |
| Определение уровня глюкозы крови экспресс-методом   | 447                                 | Da                                       | Нет                 | Нет                                  |
| Определение уровня общего холестерина крови экспресс-методом  | 447                                 | Da                                       | Нет                 | Нет                                  |
| Забор крови (с целью выполнения общего анализа крови, определения уровня глюкозы и общего холестерина крови, ПСА) | 447                                 | Da                                       | Нет                 | Нет                                  |
| Взятие мазка с поверхности шейки матки  | 455                                 | Da                                       | Нет                 | Нет                                  |
| Электрокардиография   | 450                                 | Da                                       | Нет                 | Нет                                  |
| Измерение внутриглазного давления   | 450                                 | Da                                       | Нет                 | Нет                                  |
| Флюорография  | 139                                 | Нет                                      | Da                  | Нет                                  |
| Маммография   | 163                                 | Нет                                      | Da                  |                                      |
| Эзофагогастродуоденоскопия  | 220                                 | Нет                                      | Da                  | Нет                                  |
| Краткое профилактическое консультирование   | 448                                 | Da                                       | Нет                 | Нет                                  |
| Осмотр врачом-терапевтом  | 448                                 | Da                                       | Нет                 | Нет                                  |
| Осмотр фельдшером (акушеркой) или врачом акушером-гинекологом   | 455                                 | Da                                       | Нет                 | Нет                                  |
| Общее количество пересечений:   |                                     |  |                     |                                      |
| Достижение целевого значения (Да/Нет):  |                                     |  |                     |                                      |



**Критерий «Количество пересечений потоков пациентов при проведении профилактического медицинского осмотра, первого этапа диспансеризации с иными потоками пациентов в поликлинике»**  
(целевое значение – не более 3 пересечений)



| Перечень мероприятий оцениваемого процесса  | Номер кабинета или его наименование | Организация разделения потоков пациентов |                     | Наличие пересечений потоков (Да/Нет) |
|---|-------------------------------------|--|---------------------|--------------------------------------|
|   |                                     | в пространстве (Да/Нет)                  | во времени (Да/Нет) |                                      |
| 1   | 2                                   | 3  | 4                   | 5                                    |
| Определение уровня глюкозы крови экспресс-методом   | 447                                 | Da                                       | Нет                 | Нет                                  |
| Определение уровня общего холестерина крови экспресс-методом  | 447                                 | Da                                       | Нет                 | Нет                                  |
| Забор крови (с целью выполнения общего анализа крови, определения уровня глюкозы и общего холестерина крови, ПСА) | 447                                 | Da                                       | Нет                 | Нет                                  |
| Взятие мазка с поверхности шейки матки  | 455                                 | Da                                       | Нет                 | Нет                                  |
| Электрокардиография   | 450                                 | Da                                       | Нет                 | Нет                                  |
| Измерение внутриглазного давления   | 450                                 | Da                                       | Нет                 | Нет                                  |
| Флюорография  | 139                                 | Нет                                      | Da                  | Нет                                  |
| Маммография   | 163                                 | Нет                                      | Da Нет              | Da                                   |
| Эзофагогастродуоденоскопия  | 220                                 | Нет                                      | Da                  | Нет                                  |
| Краткое профилактическое консультирование   | 448                                 | Da                                       | Нет                 | Нет                                  |
| Осмотр врачом-терапевтом  | 448                                 | Da                                       | Нет                 | Нет                                  |
| Осмотр фельдшером (акушеркой) или врачом акушером-гинекологом   | 455                                 | Da                                       | Нет                 | Нет                                  |
| Общее количество пересечений:   |                                     |  |                     |                                      |
| Достижение целевого значения (Да/Нет):  |                                     |  |                     |                                      |



**Критерий «Количество пересечений потоков пациентов при проведении профилактического медицинского осмотра, первого этапа диспансеризации с иными потоками пациентов в поликлинике»**  
(целевое значение – не более 3 пересечений)



| Перечень мероприятий оцениваемого процесса  | Номер кабинета или его наименование | Организация разделения потоков пациентов |                     | Наличие пересечений потоков (Да/Нет) |
|---|-------------------------------------|--|---------------------|--------------------------------------|
|   |                                     | в пространстве (Да/Нет)                  | во времени (Да/Нет) |                                      |
| 1   | 2                                   | 3  | 4                   | 5                                    |
| Определение уровня глюкозы крови экспресс-методом   | 447                                 | Da                                       | Нет                 | Нет                                  |
| Определение уровня общего холестерина крови экспресс-методом  | 447                                 | Da                                       | Нет                 | Нет                                  |
| Забор крови (с целью выполнения общего анализа крови, определения уровня глюкозы и общего холестерина крови, ПСА) | 447                                 | Da                                       | Нет                 | Нет                                  |
| Взятие мазка с поверхности шейки матки  | 455                                 | Da                                       | Нет                 | Нет                                  |
| Электрокардиография   | 450                                 | Da                                       | Нет                 | Нет                                  |
| Измерение внутриглазного давления   | 450                                 | Da                                       | Нет                 | Нет                                  |
| Флюорография  | 139                                 | Нет                                      | Da                  | Нет                                  |
| Маммография   | 163                                 | Нет                                      | Da Нет              | Da                                   |
| Эзофагогастродуоденоскопия  | 220                                 | Нет                                      | Da                  | Нет                                  |
| Краткое профилактическое консультирование   | 448                                 | Da                                       | Нет                 | Нет                                  |
| Осмотр врачом-терапевтом  | 448                                 | Da                                       | Нет                 | Нет                                  |
| Осмотр фельдшером (акушеркой) или врачом акушером-гинекологом   | 455                                 | Da                                       | Нет                 | Нет                                  |
| Общее количество пересечений:   |                                     |  |                     | 1                                    |
| Достижение целевого значения (Да/Нет):  |                                     |  |                     | Da                                   |



**Критерий «Количество пересечений потоков пациентов при проведении профилактического медицинского осмотра, первого этапа диспансеризации с иными потоками пациентов в поликлинике» (целевое значение – не более 3 пересечений)**

Разделение потоков в пространстве (столбец 3 – «Да», столбец 4 – «Нет») / Разделение потоков во времени (столбец 3 – «Нет», столбец 4 – «Да»)



Наблюдение у кабинета, опрос 3 пациентов у каждого кабинета

Пересечение потоков

Выявлены

В столбце 3 и/или 4 исправить «Да» на «Нет»

В столбце 3 и 4 «Нет» – выявлено пересечение потоков

В столбце 5 указать «Да» (есть пересечение потоков)

Не выявлены

В столбце 5 указать «Нет» (нет пересечения потоков)

«Достижение целевого значения»: «Да» – при общем количестве пересечений не более чем у 3-х кабинетов

| Перечень мероприятий оцениваемого процесса  | Номер кабинета или его наименование | Организация разделения потоков пациентов |                     | Наличие пересечений потоков (Да/Нет) |
|---|-------------------------------------|--|---------------------|--------------------------------------|
|   |                                     | в пространстве (Да/Нет)                  | во времени (Да/Нет) |                                      |
| 1   | 2                                   | 3  | 4                   | 5                                    |
| Определение уровня глюкозы крови экспресс-методом   | 208                                 | Да                                       | Нет                 | Нет                                  |
| Определение уровня общего холестерина крови экспресс-методом  | 208                                 | Да                                       | Нет                 | Нет                                  |
| Забор крови (с целью выполнения общего анализа крови, определения уровня глюкозы и общего холестерина крови, ПСА) | 206                                 | Да                                       | Нет                 | Нет                                  |
| Взятие мазка с поверхности шейки матки  | <b>1</b> 209                        | Да Нет                                   | Нет                 | Да                                   |
| Электрокардиография   | <b>2</b> 204                        | Нет                                      | Нет                 | Да                                   |
| Измерение внутриглазного давления   | 208                                 | Да                                       | Нет                 | Нет                                  |
| Флюорография  | <b>3, 4</b> 301, 302                | Нет                                      | Нет                 | Да                                   |
| Маммография   | <b>5</b> 324                        | Нет                                      | Да-Нет              | Да                                   |
| Эзофагогастродуоденоскопия  | Не проводится                       |  |                     |                                      |
| Краткое профилактическое консультирование   | 208                                 | Да                                       | Нет                 | Нет                                  |
| Осмотр врачом-терапевтом  | 208                                 | Да                                       | Нет                 | Нет                                  |
| Осмотр фельдшером (акушеркой) или врачом акушером-гинекологом   | <b>1</b> 209                        | Да-Нет                                   | Нет                 | Да                                   |
| Общее количество пересечений:   |                                     |  |                     | 5                                    |
| Достижение целевого значения (Да/Нет):  |                                     |  |                     | Нет                                  |

Количество кабинетов, у которых есть пересечения потоков!



**Критерий «Количество пересечений потоков пациентов при проведении профилактического медицинского осмотра, первого этапа диспансеризации с иными потоками пациентов в поликлинике» (целевое значение – не более 3 пересечений)**

*Основной проверочный лист*

| Перечень мероприятий оцениваемого процесса  | Номер кабинета или его наименование | Организация разделения потоков пациентов |                     | Наличие пересечений потоков (Да/Нет) |
|---|-------------------------------------|--|---------------------|--------------------------------------|
|   |                                     | в пространстве (Да/Нет)                  | во времени (Да/Нет) |                                      |
| 1   | 2                                   | 3  | 4                   | 5                                    |
| Определение уровня глюкозы крови экспресс-методом   | 208                                 | Да                                       | Нет                 | Нет                                  |
| Определение уровня общего холестерина крови экспресс-методом  | 208                                 | Да                                       | Нет                 | Нет                                  |
| Забор крови (с целью выполнения общего анализа крови, определения уровня глюкозы и общего холестерина крови, ПСА) | 206                                 | Да                                       | Нет                 | Нет                                  |
| Взятие мазка с поверхности шейки матки  | <b>1</b> 209                        | Да Нет                                   | Нет                 | Да                                   |
| Электрокардиография   | <b>2</b> 204                        | Нет                                      | Нет                 | Да                                   |
| Измерение внутриглазного давления   | 208                                 | Да                                       | Нет                 | Нет                                  |
| Флюорография  | <b>3, 4</b> 301, 302                | Нет                                      | Нет                 | Да                                   |
| Маммография   | <b>5</b> 324                        | Нет                                      | Да Нет              | Да                                   |
| Эзофагогастродуоденоскопия  | Не проводится                       |  |                     |                                      |
| Краткое профилактическое консультирование   | 208                                 | Да                                       | Нет                 | Нет                                  |
| Осмотр врачом-терапевтом  | 208                                 | Да                                       | Нет                 | Нет                                  |
| Осмотр фельдшером (акушеркой) или врачом акушером-гинекологом   | <b>1</b> 209                        | Да Нет                                   | Нет                 | Да                                   |
| Общее количество пересечений:   |                                     |  |                     | 8                                    |
| Достижение целевого значения (Да/Нет):  |                                     |  |                     | Нет                                  |

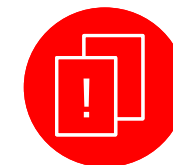

**Если профилактическое мероприятие проводится в нескольких кабинетах**

*Дополнительный проверочный лист*

| Перечень мероприятий оцениваемого процесса  | Номер кабинета или его наименование | Организация разделения потоков пациентов |                     | Наличие пересечений потоков (Да/Нет) |
|---|-------------------------------------|--|---------------------|--------------------------------------|
|   |                                     | в пространстве (Да/Нет)                  | во времени (Да/Нет) |                                      |
| 1   | 2                                   | 3  | 4                   | 5                                    |
| Определение уровня глюкозы крови экспресс-методом   |                                     |  |                     |                                      |
| Определение уровня общего холестерина крови экспресс-методом  |                                     |  |                     |                                      |
| Забор крови (с целью выполнения общего анализа крови, определения уровня глюкозы и общего холестерина крови, ПСА) |                                     |  |                     |                                      |
| Взятие мазка с поверхности шейки матки  |                                     |  |                     |                                      |
| Электрокардиография   |                                     |  |                     |                                      |
| Измерение внутриглазного давления   |                                     |  |                     |                                      |
| Флюорография  |                                     |  |                     |                                      |
| Маммография   |                                     |  |                     |                                      |
| Эзофагогастродуоденоскопия  |                                     |  |                     |                                      |
| Краткое профилактическое консультирование   |                                     |  |                     |                                      |
| Осмотр врачом-терапевтом <b>6, 7, 8</b>   | 125 127, 129                        | Нет                                      | Да Нет              | Да                                   |
| Осмотр фельдшером (акушеркой) или врачом акушером-гинекологом   |                                     |  |                     |                                      |
| Общее количество пересечений:   |                                     |  |                     | 8                                    |
| Достижение целевого значения (Да/Нет):  |                                     |  |                     | Нет                                  |

**Результат наблюдения у одного выбранного кабинета необходимо засчитать для всех кабинетов, в которых проходит профилактического мероприятия.**



**Необходимо внести в оба проверочных листа:**  
- общее количество пересечений;  
- общую оценку достижения целевого значения критерия



**Критерий «Количество пересечений потоков пациентов при проведении профилактического медицинского осмотра, первого этапа диспансеризации с иными потоками пациентов в поликлинике»**  
(целевое значение – не более 3 пересечений)



| Перечень мероприятий оцениваемого процесса         | Номер кабинета или его наименование | Организация разделения потоков пациентов |                     | Наличие пересечений потоков (Да/Нет) |
|--|-------------------------------------|--|---------------------|--------------------------------------|
|  |                                     | в пространстве (Да/Нет)                  | во времени (Да/Нет) |                                      |
| 1  | 2                                   | 3  | 4                   | 5                                    |
| Осмотр врача-педиатра                              | 101, 102, 103, 105, 107             | Нет                                      | Да                  | Нет                                  |
| Осмотр врачом-педиатром                            | 212                                 | Нет                                      | Да                  | Нет                                  |
| Осмотр врачом-детским хирургом                     | 209                                 | Нет                                      | Да                  | Нет                                  |
| Осмотр врачом-стоматологом детским                 | 223                                 | Нет                                      | Да                  | Нет                                  |
| Осмотр врачом-неврологом                           | 212                                 | Нет                                      | Да                  | Нет                                  |
| Осмотр врачом-детским урологом-андрологом          | 217                                 | Нет                                      | Да                  | Нет                                  |
| Осмотр врачом-акушером-гинекологом                 | 212                                 | Нет                                      | Да                  | Нет                                  |
| Осмотр врачом-травматологом-ортопедом              | 305                                 | Нет                                      | Да                  | Нет                                  |
| Осмотр врачом-офтальмологом                        | 226                                 | Нет                                      | Да                  | Нет                                  |
| Осмотр врачом-оториноларингологом                  | 133                                 | Нет                                      | Нет                 | Да                                   |
| Взятие крови для общего анализа                    | 133                                 | Нет                                      | Нет                 | Да                                   |
| Исследование уровня глюкозы в крови                | 305                                 | Нет                                      | Да Нет              | Да                                   |
| Эхокардиография                                    | 305                                 | Нет                                      | Да Нет              | Да                                   |
| Электрокардиография                                | 305                                 | Нет                                      | Да Нет              | Да                                   |
| Ультразвуковое исследование почек                  | 305                                 | Нет                                      | Да Нет              | Да                                   |
| Ультразвуковое исследование тазобедренных суставов | 305                                 | Нет                                      | Да Нет              | Да                                   |
| Общее количество пересечений:                      |                                     |  |                     | 2                                    |
| Достижение целевого значения (Да/Нет):             |                                     |  |                     | Да                                   |





## **КРИТЕРИЙ**

**КОЛИЧЕСТВО ПЕРЕСЕЧЕНИЙ ПОТОКОВ ПАЦИЕНТОВ  
ПРИ ПРЕДОСТАВЛЕНИИ ПЛАТНЫХ МЕДИЦИНСКИХ УСЛУГ  
И МЕДИЦИНСКОЙ ПОМОЩИ В РАМКАХ ПРОГРАММЫ  
ГОСУДАРСТВЕННЫХ ГАРАНТИЙ БЕСПЛАТНОГО ОКАЗАНИЯ  
ГРАЖДДАНАМ МЕДИЦИНСКОЙ ПОМОЩИ**





**Критерий «Количество пересечений потоков пациентов при предоставлении платных медицинских услуг и медицинской помощи в рамках программы государственных гарантий бесплатного оказания гражданам медицинской помощи»** (целевое значение – не более 1 пересечения)

**Оценка осуществляется в соответствии с локальными нормативными актами медицинской организации:**

1. Перечень платных медицинских услуг
2. Сведения об условиях, порядке, форме предоставления платных медицинских услуг в медицинской организации
3. Информация о медицинских работниках поликлиники, в том числе сведения о медицинских работниках, участвующих в предоставлении платных медицинских услуг
4. Режим работы медицинской организации, **график работы медицинских работников, участвующих в предоставлении платных медицинских услуг**

Постановление Правительства Российской Федерации от 04.10.2012 №1006\* «Об утверждении правил предоставления медицинскими организациями платных медицинских услуг»

*\* с 01.09.2023 Постановление Правительства Российской Федерации от 11.05.2023 №736*



*Руководитель поликлиники предоставляет пакет документов, содержащих сведения о предоставлении платных медицинских услуг в поликлинике, в соответствии с Постановлением Правительства России от 04.10.2012 № 1006\**



## ПРАВИТЕЛЬСТВО РОССИЙСКОЙ ФЕДЕРАЦИИ

### ПОСТАНОВЛЕНИЕ

от 4 октября 2012 г. №1006\*

МОСКВА

**Об утверждении Правил предоставления медицинскими организациями платных медицинских услуг**

В соответствии с частью 7 статьи 84 Федерального закона «Об основах охраны здоровья граждан в Российской Федерации» и статьей 39<sup>1</sup> Закона Российской Федерации «О защите прав потребителей» Правительство Российской Федерации **п о с т а н о в л я е т :**

1. Утвердить прилагаемые Правила предоставления медицинскими организациями платных медицинских услуг.

2. Признать утратившим силу постановление Правительства





**Критерий «Количество пересечений потоков пациентов при предоставлении платных медицинских услуг и медицинской помощи в рамках программы государственных гарантий бесплатного оказания гражданам медицинской помощи» (целевое значение – не более 1 пересечения)**

| Наименование должности медицинского работника, оказывающего платные медицинские услуги | Номер или наименование кабинета, в котором медицинский работник оказывает платные медицинские услуги | Организация разделения потоков пациентов |                     | Наличие пересечений потоков (Да/Нет) |
|--|--|--|---------------------|--------------------------------------|
|  |  | в пространстве (Да/Нет)                  | во времени (Да/Нет) |                                      |
| <i>1</i>   | <i>2</i>   | <i>3</i>                                 | <i>4</i>            | <i>5</i>                             |
|  |  |  |                     |                                      |
|  |  |  |                     |                                      |
|  |  |  |                     |                                      |
|  |  |  |                     |                                      |
|  |  |  |                     |                                      |
|  |  |  |                     |                                      |
|  |  |  |                     |                                      |
|  |  |  |                     |                                      |
|  |  |  |                     |                                      |
|  |  |  |                     |                                      |
|  |  |  |                     |                                      |
|  |  |  |                     |                                      |
|  |  |  |                     |                                      |
|  |  |  |                     |                                      |
|  |  |  |                     |                                      |
|  |  |  |                     |                                      |
|  |  |  |                     |                                      |
|  |  |  |                     |                                      |
|  |  |  |                     |                                      |
|  |  |  |                     |                                      |
| Общее количество пересечений:  |  |  |                     |                                      |
| Достижение целевого значения (Да/Нет):   |  |  |                     |                                      |

# МЕТОДИКА ОЦЕНКИ ДОСТИЖЕНИЯ ЦЕЛЕВЫХ ЗНАЧЕНИЙ КРИТЕРИЕВ ПЕРВОГО УРОВНЯ «НОВОЙ МОДЕЛИ»



**Критерий «Количество пересечений потоков пациентов при предоставлении платных медицинских услуг и медицинской помощи в рамках программы государственных гарантий бесплатного оказания гражданам медицинской помощи»**  
(целевое значение – не более 1 пересечения)



*Оказание медицинской помощи в рамках программы государственных гарантий бесплатного оказания медицинской помощи*

Отделение платных услуг  
График приема специалистами  
Поликлиника № 3

| № п/п | ФИО специалиста                        | Должность  | Кабинет № | Дни приема | Часы приема |
|-------|--|--|-----------|------------|-------------|
| 1     | Родовикова Дарья Александровна         | Врач - гастроэнтеролог                                       | 354       | Пн. - Пт.  | 08:00-16:00 |
| 2     | Бабаяев Рустам Сяркарович              | Врач - стоматолог  | 421       | Пн. - Пт.  | 08:00-16:00 |
| 3     | Говтва Анна Игоревна                   | Врач общей практики  | 238       | Пн. - Пт.  | 08:00-16:00 |
| 4     | Волкова Виктория Вячеславовна          | Врач - терапевт  | 246       | Пн. - Пт.  | 08:00-16:00 |
| 5     | Разаханова Альбина Ражиidinовна        | Врач - хирург<br>Врач - флеболог<br>Врач - сосудистый хирург | 332       | Пн. - Пт.  | 08:00-16:00 |
| 6     | Абезиванова Марьяна Абуевна            | Врач - невролог  | 452       | Пн. - Пт.  | 08:00-16:00 |
| 7     | Рогачев Александр Николаевич           | Врач - кардиолог   | 237       | Пн. - Пт.  | 08:00-16:00 |
| 8     | Процедурный кабинет                    | Медицинская сестра   | 248       | Пн. - Пт.  | 08:00-12:00 |
| 9     | Кабинет УЗИ<br>Зайнцев Тагир Рашидович | Врач УЗИ   | 260       | Вторник    | 08:00-16:00 |

Заведующий ГБУЗ МО КГБ ПО № 3 \_\_\_\_\_ Говтва А. И.



*Оказание платных медицинских услуг*

| Фамилия, имя, отчество  | Табельный номер | Должность                       | Объем работы | Примечания   | 01.5 | 02.5        | 03.5        | 04.5        | 05.5        | 06.5 | 07.5 | 08.5 | 09.5 | 10.5        | 11.5        | 12.5        | 13.5 | 14.5 | 15.5        | 16.5        | 17.5        | 18.5        | 19.5        | 20.5 | 21.5 | 22.5        | 23.5        | 24.5        | 25.5        | 26.5        | 27.5 | 28.5 | 29.5        | 30.5        | 31.5        |
|-------------------------|-----------------|---------------------------------|--------------|--------------|------|-------------|-------------|-------------|-------------|------|------|------|------|-------------|-------------|-------------|------|------|-------------|-------------|-------------|-------------|-------------|------|------|-------------|-------------|-------------|-------------|-------------|------|------|-------------|-------------|-------------|
|                         |                 |                                 |              |              | пн   | вт          | ср          | чт          | пт          | сб   | вс   | пн   | вт   | ср          | чт          | пт          | сб   | вс   | пн          | вт          | ср          | чт          | пт          | сб   | вс   | пн          | вт          | ср          | чт          | пт          | сб   | вс   | пн          | вт          | ср          |
| Зайнцев Тагир Рашидович | 03540           | Врач ультразвуковой диагностики | 1,0          | Обед 30 мин. | В    | 08:00-16:30 | 08:00-16:30 | 08:00-16:30 | 08:00-16:30 | В    | В    | В    | В    | 08:00-16:30 | 08:00-16:30 | 08:00-16:30 | В    | В    | 08:00-16:30 | 08:00-16:30 | 08:00-16:30 | 08:00-16:30 | 08:00-16:30 | В    | В    | 08:00-16:30 | 08:00-16:30 | 08:00-16:30 | 08:00-16:30 | 08:00-16:30 | В    | В    | 08:00-16:30 | 08:00-16:30 | 08:00-16:30 |



*Разделение потоков пациентов во времени*

ГБУЗ МО Кросногородский городской больницы  
ОТДЕЛЕНИЕ ЛУЧЕВОЙ ДИАГНОСТИКИ ПОЛИКЛИНИКА № 3

ИТА-ФИКС  
учет рабочего времени  
и расчета оплаты труда



# МЕТОДИКА ОЦЕНКИ ДОСТИЖЕНИЯ ЦЕЛЕВЫХ ЗНАЧЕНИЙ КРИТЕРИЕВ ПЕРВОГО УРОВНЯ «НОВОЙ МОДЕЛИ»



**Критерий «Количество пересечений потоков пациентов при предоставлении платных медицинских услуг и медицинской помощи в рамках программы государственных гарантий бесплатного оказания гражданам медицинской помощи» (целевое значение – не более 1 пересечения)**

| Наименование должности медицинского работника, оказывающего платные медицинские услуги | Номер или наименование кабинета, в котором медицинский работник оказывает платные медицинские услуги | Организация разделения потоков пациентов |                     | Наличие пересечений потоков (Да/Нет) |
|--|--|--|---------------------|--------------------------------------|
|  |  | в пространстве (Да/Нет)                  | во времени (Да/Нет) |                                      |
| 1  | 2  | 3  | 4                   | 5                                    |
| Врач-гастроэнтеролог   | 334  | Нет                                      | Да                  |                                      |
| Врач-стоматолог  | 421  | Нет                                      | Да                  |                                      |
| Врач общей практики  | 238  | Нет                                      | Да                  |                                      |
| Врач-терапевт  | 246  | Нет                                      | Да                  |                                      |
| Врач-сосудистый хирург, флеболог   | 332  | Нет                                      | Да                  |                                      |
| Врач-невролог  | 452  | Нет                                      | Да                  |                                      |
| Врач-кардиолог   | 237  | Нет                                      | Да                  |                                      |
| Врач ультразвуковой диагностики  | 260  | Нет                                      | Да                  |                                      |
| Медицинская сестра процедурного кабинета   | 248  | Нет                                      | Да                  |                                      |
| Общее количество пересечений:  |  |  |                     |                                      |
| Достижение целевого значения (Да/Нет):   |  |  |                     |                                      |

Отделение платных услуг  
График приема специалистами  
Поликлиника № 3

| № п/п | ФИО специалиста                     | Должность  | Кабинет № | Дни приёма | Часы приема |
|-------|-------------------------------------|--|-----------|------------|-------------|
| 1     | Родовикова Дарья Александровна      | Врач - гастроэнтеролог                                       | 354       | Пн. - Пт.  | 08:00-16:00 |
| 2     | Бабаев Рустам Сяркарович            | Врач - стоматолог  | 421       | Пн. - Пт.  | 08:00-16:00 |
| 3     | Говтва Анна Игоревна                | Врач общей практики  | 238       | Пн. - Пт.  | 08:00-16:00 |
| 4     | Волкова Виктория Вячеславовна       | Врач - терапевт  | 246       | Пн. - Пт.  | 08:00-16:00 |
| 5     | Разаханова Альбина Раждиновна       | Врач - хирург<br>Врач - флеболог<br>Врач - сосудистый хирург | 332       | Пн. - Пт.  | 08:00-16:00 |
| 6     | Абезиванова Марьяна Абуевна         | Врач - невролог  | 452       | Пн. - Пт.  | 08:00-16:00 |
| 7     | Рогачев Александр Николаевич        | Врач - кардиолог   | 237       | Пн. - Пт.  | 08:00-16:00 |
| 8     | Процедурный кабинет                 | Медицинская сестра   | 248       | Пн. - Пт.  | 08:00-12:00 |
| 9     | Кабинет УЗИ Зайниев Тагир Рашидович | Врач УЗИ   | 260       | Вторник    | 08:00-16:00 |

# МЕТОДИКА ОЦЕНКИ ДОСТИЖЕНИЯ ЦЕЛЕВЫХ ЗНАЧЕНИЙ КРИТЕРИЕВ ПЕРВОГО УРОВНЯ «НОВОЙ МОДЕЛИ»



**Критерий «Количество пересечений потоков пациентов при предоставлении платных медицинских услуг и медицинской помощи в рамках программы государственных гарантий бесплатного оказания гражданам медицинской помощи» (целевое значение – не более 1 пересечения)**



*Наблюдение у кабинетов, в которых медицинские работники оказывает **платные** медицинские услуги*

*Наблюдение у кабинетов, в которых медицинские работники, оказывающие платные медицинские услуги, осуществляют прием в рамках программы государственных гарантий **бесплатного** оказания гражданам медицинской помощи в течение времени, исключающем время оказания платных медицинских услуг*



**Наблюдение и опрос пациентов перед кабинетом №260 31.05 с 08.00 до 16.00**

| Фамилия, имя, отчество  | Табельный номер | Должность                       | Объем работы | Примечания   | 01. | 02.          | 03.          | 04.          | 05.          | 06. | 07. | 08. | 09. | 10.          | 11.          | 12.          | 13. | 14. | 15.          | 16.          | 17.          | 18.          | 19.          | 20. | 21. | 22.          | 23.          | 24.          | 25.          | 26.          | 27. | 28. | 29.          | 30.          | 31.          |
|-------------------------|-----------------|---------------------------------|--------------|--------------|-----|--------------|--------------|--------------|--------------|-----|-----|-----|-----|--------------|--------------|--------------|-----|-----|--------------|--------------|--------------|--------------|--------------|-----|-----|--------------|--------------|--------------|--------------|--------------|-----|-----|--------------|--------------|--------------|
|                         |                 |                                 |              |              | 5   | 5            | 5            | 5            | 5            | 5   | 5   | 5   | 5   | 5            | 5            | 5            | 5   | 5   | 5            | 5            | 5            | 5            | 5            | 5   | 5   | 5            | 5            | 5            | 5            | 5            | 5   | 5   | 5            | 5            | 5            |
|                         |                 |                                 |              |              | пн  | вт           | ср           | чт           | пт           | сб  | вс  | пн  | вт  | ср           | чт           | пт           | сб  | вс  | пн           | вт           | ср           | чт           | пт           | сб  | вс  | пн           | вт           | ср           | чт           | пт           | сб  | вс  | пн           | вт           | ср           |
| Зайниев Тагир Рашитович | 03540           | Врач ультразвуковой диагностики | 1,0          | Обед 30 мин. | В   | 08.00.16.30. | 08.00.16.30. | 08.00.16.30. | 08.00.16.30. | В   | В   | В   | В   | 08.00.16.30. | 08.00.16.30. | 08.00.16.30. | В   | В   | 08.00.16.30. | 08.00.16.30. | 08.00.16.30. | 08.00.16.30. | 08.00.16.30. | В   | В   | 08.00.16.30. | 08.00.16.30. | 08.00.16.30. | 08.00.16.30. | 08.00.16.30. | В   | В   | 08.00.16.30. | 08.00.16.30. | 08.00.16.30. |



**Критерий «Количество пересечений потоков пациентов при предоставлении платных медицинских услуг и медицинской помощи в рамках программы государственных гарантий бесплатного оказания гражданам медицинской помощи» (целевое значение – не более 1 пересечения)**



*Если в поликлинике платные медицинские услуги оказывают более 5 медицинских работников – наблюдение необходимо проводить у кабинетов в отношении не более чем 5 медицинских работников, перечень которых он определяет случайным образом*

Поэтажный план 2 этаж



Выбор кабинетов для проведения наблюдения

237, 238, 246, 248, 260, 332, 354, 421, 452







**Критерий «Количество пересечений потоков пациентов при предоставлении платных медицинских услуг и медицинской помощи в рамках программы государственных гарантий бесплатного оказания гражданам медицинской помощи» (целевое значение – не более 1 пересечения)**



| Наименование должности медицинского работника, оказывающего платные медицинские услуги | Номер или наименование кабинета, в котором медицинский работник оказывает платные медицинские услуги | Организация разделения потоков пациентов |                     | Наличие пересечений потоков (Да/Нет) |
|--|--|--|---------------------|--------------------------------------|
|  |  | в пространстве (Да/Нет)                  | во времени (Да/Нет) |                                      |
| 1  | 2  | 3  | 4                   | 5                                    |
| Врач-гастроэнтеролог   | 334  | Нет                                      | Да                  |                                      |
| Врач-стоматолог  | 421  | Нет                                      | Да                  |                                      |
| Врач общей практики  | 238  | Нет                                      | Да                  |                                      |
| Врач-терапевт  | 246  | Нет                                      | Да                  |                                      |
| Врач-сосудистый хирург, флеболог   | 332  | Нет                                      | Да                  |                                      |
| Врач-невролог  | 452  | Нет                                      | Да                  |                                      |
| Врач-кардиолог   | 237  | Нет                                      | Да                  |                                      |
| Врач ультразвуковой диагностики  | 260  | Нет                                      | Да                  |                                      |
| Медицинская сестра процедурного кабинета   | 248  | Нет                                      | Да                  |                                      |
|  |  |  |                     |                                      |
|  |  |  |                     |                                      |
| Общее количество пересечений:  |  |  |                     |                                      |
| Достижение целевого значения (Да/Нет):   |  |  |                     |                                      |



**Критерий «Количество пересечений потоков пациентов при предоставлении платных медицинских услуг и медицинской помощи в рамках программы государственных гарантий бесплатного оказания гражданам медицинской помощи» (целевое значение – не более 1 пересечения)**

Наблюдение не проводится при отсутствии разделения потоков (столбец 3 – «Нет», столбец 4 – «Нет»)



В столбце 5 указать «Да» – наличие пересечения



*Наблюдение проводится в отношении не более чем 5 медицинских работников*



*В отношении данного медицинского работника наблюдение и опрос пациентов перед кабинетом не проводится*

1

2

3

4

5

| Наименование должности медицинского работника, оказывающего платные медицинские услуги | Номер или наименование кабинета, в котором медицинский работник оказывает платные медицинские услуги | Организация разделения потоков пациентов |                     | Наличие пересечений потоков (Да/Нет) |
|--|--|--|---------------------|--------------------------------------|
|  |  | в пространстве (Да/Нет)                  | во времени (Да/Нет) |                                      |
| 1  | 2  | 3  | 4                   | 5                                    |
| Врач-терапевт  | 102  | Нет                                      | Нет                 | Да                                   |
| Врач-терапевт  | 105  | Нет                                      | Да                  |                                      |
| Врач-хирург  | 205  | Нет                                      | Да                  |                                      |
| Врач-хирург  | 207  | Нет                                      | Да                  |                                      |
| Врач травматолог-ортопед   | 207  | Нет                                      | Да                  |                                      |
| Врач-психиатр-нарколог   | 301  | Нет                                      | Да                  |                                      |
| Медицинская сестра кабинета функциональной диагностики (ЭКГ)                           | 103  | Нет                                      | Да                  |                                      |
| Медицинская сестра заборного пункта  | 101  | Нет                                      | Да                  |                                      |
| Врач ультразвуковой диагностики  | 210  | Нет                                      | Да                  |                                      |

Общее количество пересечений:

Достижение целевого значения (Да/Нет):



**Критерий «Количество пересечений потоков пациентов при предоставлении платных медицинских услуг и медицинской помощи в рамках программы государственных гарантий бесплатного оказания гражданам медицинской помощи» (целевое значение – не более 1 пересечения)**



| Наименование должности медицинского работника, оказывающего платные медицинские услуги | Номер или наименование кабинета, в котором медицинский работник оказывает платные медицинские услуги | Организация разделения потоков пациентов |                     | Наличие пересечений потоков (Да/Нет) |
|--|--|--|---------------------|--------------------------------------|
|  |  | в пространстве (Да/Нет)                  | во времени (Да/Нет) |                                      |
| 1  | 2  | 3  | 4                   | 5                                    |
| Врач-гастроэнтеролог   | 334  | Нет                                      | Да                  |                                      |
| Врач-стоматолог  | 421  | Нет                                      | Да                  |                                      |
| Врач общей практики  | 238  | Нет                                      | Да                  | Нет                                  |
| Врач-терапевт  | 246  | Нет                                      | Да                  | Нет                                  |
| Врач-сосудистый хирург, флеболог   | 332  | Нет                                      | Да                  |                                      |
| Врач-невролог  | 452  | Нет                                      | Да                  |                                      |
| Врач-кардиолог   | 237  | Нет                                      | Да                  | Нет                                  |
| Врач ультразвуковой диагностики  | 260  | Нет                                      | Да                  | Нет                                  |
| Медицинская сестра процедурного кабинета   | 248  | Нет                                      | Да                  | Нет                                  |
|  |  |  |                     |                                      |
|  |  |  |                     |                                      |
| Общее количество пересечений:  |  |  |                     |                                      |
| Достижение целевого значения (Да/Нет):   |  |  |                     |                                      |



**Критерий «Количество пересечений потоков пациентов при предоставлении платных медицинских услуг и медицинской помощи в рамках программы государственных гарантий бесплатного оказания гражданам медицинской помощи»** (целевое значение – не более 1 пересечения)



| Наименование должности медицинского работника, оказывающего платные медицинские услуги | Номер или наименование кабинета, в котором медицинский работник оказывает платные медицинские услуги | Организация разделения потоков пациентов |                     | Наличие пересечений потоков (Да/Нет) |
|--|--|--|---------------------|--------------------------------------|
|  |  | в пространстве (Да/Нет)                  | во времени (Да/Нет) |                                      |
| 1  | 2  | 3  | 4                   | 5                                    |
| Врач-терапевт  | 102  | Нет                                      | Нет                 | Да                                   |
| Врач-терапевт  | 105  | Нет                                      | Да                  |                                      |
| Врач-хирург  | 205  | Нет                                      | Да Нет              | Да                                   |
| Врач-хирург  | 207  | Нет                                      | Да                  |                                      |
| Врач травматолог-ортопед   | 207  | Нет                                      | Да                  |                                      |
| Врач-психиатр-нарколог   | 301  | Нет                                      | Да                  |                                      |
| Медицинская сестра кабинета функциональной диагностики (ЭКГ)                           | 103  | Нет                                      | Да                  |                                      |
| Медицинская сестра заборного пункта  | 101  | Да                                       | Нет                 |                                      |
| Врач ультразвуковой диагностики  | 210  | Нет                                      | Да                  |                                      |
| Общее количество пересечений:  |  |  |                     |                                      |
| Достижение целевого значения (Да/Нет):   |  |  |                     |                                      |



**Критерий «Количество пересечений потоков пациентов при предоставлении платных медицинских услуг и медицинской помощи в рамках программы государственных гарантий бесплатного оказания гражданам медицинской помощи» (целевое значение – не более 1 пересечения)**



| Наименование должности медицинского работника, оказывающего платные медицинские услуги | Номер или наименование кабинета, в котором медицинский работник оказывает платные медицинские услуги | Организация разделения потоков пациентов |                     | Наличие пересечений потоков (Да/Нет) |
|--|--|--|---------------------|--------------------------------------|
|  |  | в пространстве (Да/Нет)                  | во времени (Да/Нет) |                                      |
| 1  | 2  | 3  | 4                   | 5                                    |
| Врач-гастроэнтеролог   | 334  | Нет                                      | Да                  |                                      |
| Врач-стоматолог  | 421  | Нет                                      | Да                  |                                      |
| Врач общей практики  | 238  | Нет                                      | Да                  | Нет                                  |
| Врач-терапевт  | 246  | Нет                                      | Да                  | Нет                                  |
| Врач-сосудистый хирург, флеболог   | 332  | Нет                                      | Да                  |                                      |
| Врач-невролог  | 452  | Нет                                      | Да                  |                                      |
| Врач-кардиолог   | 237  | Нет                                      | Да                  | Нет                                  |
| Врач ультразвуковой диагностики  | 260  | Нет                                      | Да                  | Нет                                  |
| Медицинская сестра процедурного кабинета   | 248  | Нет                                      | Да                  | Нет                                  |
|  |  |  |                     |                                      |
|  |  |  |                     |                                      |
| Общее количество пересечений:  |  |  |                     | 0                                    |
| Достижение целевого значения (Да/Нет):   |  |  |                     | Да                                   |



**Критерий «Количество пересечений потоков пациентов при предоставлении платных медицинских услуг и медицинской помощи в рамках программы государственных гарантий бесплатного оказания гражданам медицинской помощи» (целевое значение – не более 1 пересечения)**



| Наименование должности медицинского работника, оказывающего платные медицинские услуги | Номер или наименование кабинета, в котором медицинский работник оказывает платные медицинские услуги | Организация разделения потоков пациентов |                     | Наличие пересечений потоков (Да/Нет) |
|--|--|--|---------------------|--------------------------------------|
|  |  | в пространстве (Да/Нет)                  | во времени (Да/Нет) |                                      |
| <i>1</i>   | <i>2</i>   | <i>3</i>                                 | <i>4</i>            | <i>5</i>                             |
| Врач-терапевт  | 102  | Нет                                      | Нет                 | Да                                   |
| Врач-терапевт  | 105  | Нет                                      | Да Нет              | Да                                   |
| Врач-хирург  | 205  | Нет                                      | Да                  |                                      |
| Врач-хирург  | 207  | Нет                                      | Да                  |                                      |
| Врач травматолог-ортопед   | 207  | Нет                                      | Да                  |                                      |
| Врач-психиатр-нарколог   | 301  | Нет                                      | Да                  |                                      |
| Медицинская сестра кабинета функциональной диагностики (ЭКГ)                           | 103  | Нет                                      | Да                  |                                      |
| Медицинская сестра заборного пункта  | 101  | Нет                                      | Да                  |                                      |
| Врач ультразвуковой диагностики  | 210  | Нет                                      | Да                  |                                      |
| Общее количество пересечений:  |  |  |                     | <b>2</b>                             |
| Достижение целевого значения (Да/Нет):   |  |  |                     | <b>Нет</b>                           |



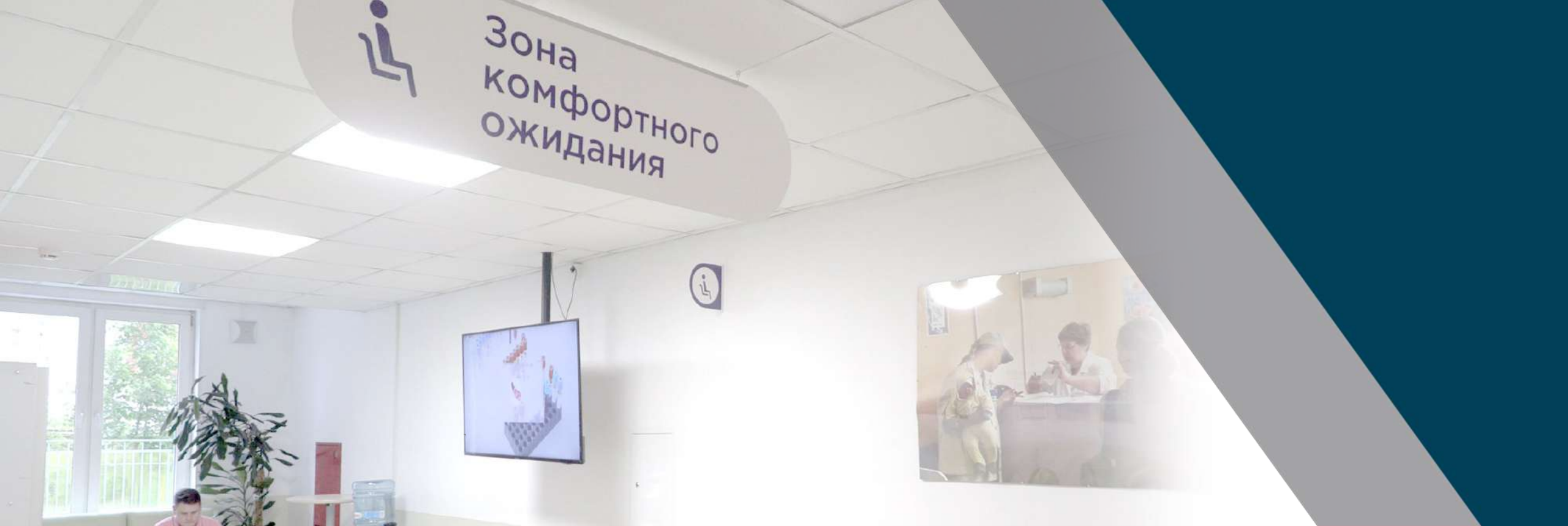

## **КРИТЕРИЙ**

**КОЛИЧЕСТВО ПОСАДОЧНЫХ МЕСТ В ЗОНЕ (ЗОНАХ)  
КОМФОРТНЫХ УСЛОВИЙ ОЖИДАНИЯ ДЛЯ ПОСЕТИТЕЛЕЙ  
НА 200 ПОСЕЩЕНИЙ ПЛАНОВОЙ МОЩНОСТИ  
ПОЛИКЛИНИКИ**



## Критерий «Количество посадочных мест в зоне (зонах) комфортных условий ожидания для посетителей на 200 посещений плановой мощности поликлиники» (целевое значение – не менее 1 посадочного места)

**2** Заполнить проверочный лист критерия «Количество посадочных мест в зоне (зонах) комфортных условий ожидания для посетителей на 200 посещений плановой мощности поликлиники»

ФЕДЕРАЛЬНОЕ СТАТИСТИЧЕСКОЕ НАБЛЮДЕНИЕ  
КОНФИДЕНЦИАЛЬНОСТЬ ГАРАНТИРУЕТСЯ ПОЛУЧАТЕЛЕМ ИНФОРМАЦИИ

Игнорирование порядка предоставления поручениям статистических данных или несвоевременное предоставление этих данных, либо предоставление недостоверных первичных статистических данных влечет ответственность, установленную Федеральным законом Российской Федерации об административных правонарушениях.

СВЕДЕНИЯ О МЕДИЦИНСКОЙ ОРГАНИЗАЦИИ  
за 2022 год

Форма № 30

Предоставляют: Сроки предоставления:

|  |                               |
|--|-------------------------------|
| Корпоративные лица – медицинские организации:<br>- органы местного самоуправления, осуществляющие полномочия в сфере охраны здоровья<br>- органы местного самоуправления, осуществляющие полномочия в сфере охраны здоровья:<br>- органы исполнительной власти субъекта Российской Федерации, осуществляющие полномочия в сфере охраны здоровья<br>- органы исполнительной власти субъекта Российской Федерации, осуществляющие полномочия в сфере охраны здоровья | до 20 января<br>до 20 февраля |
| Министерство здравоохранения Российской Федерации<br>территориальному органу Росстата в субъекте Российской Федерации по установленному им адресу  | до 3 марта<br>23 марта        |

Красногорский городской округ

Наименование отчетности/наименование организации: Государственное бюджетное учреждение здравоохранения Московской области «Красногорская городская больница»

Почтовый адрес: Московская область, г. Красногорск, Пушкинский бульвар, д. 9

| Код формы по ОКУЗ | Счетная палата организации по ОКУЗ (для обособленного подразделения и головного подразделения юридического лица – филиала/вспомогательного центра) | 3 | 4 |
|-------------------|--|---|---|
| 1                 | 2  | 3 | 4 |
| 0609262           |  |   |   |

**1** Получить данные о плановой мощности медицинской организации в смену на основании документов: форма федерального статистического наблюдения №30 за предыдущий год, проектная документация, иные документы

Проверочный лист достижения целевого значения критерия «Количество посадочных мест в зоне (зонах) комфортных условий ожидания для посетителей на 200 посещений плановой мощности поликлиники»

Наименование поликлиники \_\_\_\_\_

Дата: \_\_\_\_\_

| Плановая мощность поликлиники | Расчетное количество посадочных мест в зоне (зонах) комфортных условий ожидания для посетителей, единиц | Наличие зоны (зон) комфортных условий ожидания для посетителей, организованной в соответствии с рекомендациями (Да/Нет) | Фактическое количество посадочных мест в зоне (зонах) комфортных условий ожидания для посетителей, единиц |
|-------------------------------|---|---|---|
| 1                             | 2   | 3   | 4   |
|                               |   |   |   |

Достижение целевого значения (Да/Нет): \_\_\_\_\_

ФИО, должность проводившего оценку: \_\_\_\_\_ ФИО, должность представителя поликлиники: \_\_\_\_\_

Подпись: \_\_\_\_\_ Подпись: \_\_\_\_\_



**3** Провести визуальную оценку зоны (зон) комфортных условий ожидания для посетителей медицинской организации на соответствие рекомендациям



**Критерий «Количество посадочных мест в зоне (зонах) комфортных условий ожидания для посетителей на 200 посещений плановой мощности поликлиники»**  
(целевое значение – не менее 1 посадочного места)



*Посадочные места, представленные игровым оборудованием, при проведении оценки не учитываются*

| Плановая мощность поликлиники          | Расчетное количество посадочных мест в зоне (зонах) комфортных условий ожидания для посетителей, единиц* | Наличие зоны (зон) комфортных условий ожидания для посетителей, организованной в соответствии с рекомендациями (Да/Нет) | Фактическое количество посадочных мест в зоне (зонах) комфортных условий ожидания для посетителей, единиц |
|--|--|---|---|
| 1                                      | 2  | 3   | 4   |
|  |  |   |   |
| Достижение целевого значения критерия: |  |   |   |

\* - результат округляется до целого числа в большую сторону



**Критерий «Количество посадочных мест в зоне (зонах) комфортных условий ожидания для посетителей на 200 посещений плановой мощности поликлиники» (целевое значение – не менее 1 посадочного места)**



ФЕДЕРАЛЬНОЕ СТАТИСТИЧЕСКОЕ НАБЛЮДЕНИЕ  
 КОНФИДЕНЦИАЛЬНОСТЬ ГАРАНТИРУЕТСЯ ПОЛУЧАТЕЛЕМ ИНФОРМАЦИИ  
 Нарушение порядка предоставления первичных статистических данных или несвоевременное предоставление этих данных, либо предоставление недостоверных первичных статистических данных влечет ответственность, установленную Кодексом Российской Федерации об административных правонарушениях.

СВЕДЕНИЯ О МЕДИЦИНСКОЙ ОРГАНИЗАЦИИ  
 за 2022 год

Предоставляют: \_\_\_\_\_ Сроки предоставления: 20 января

Форма № 30  
 Гирляно-Росстата:  
 Об утверждении формы  
 от 27.12.2022 № 985

**6. Мощность (плановое число посещений в смену) подразделений, оказывающих медицинскую помощь в амбулаторных условиях, посещение в смену**

(1010)

| Наименование подразделений | № строки | Число посещений в смену |
|----------------------------|----------|-------------------------|
| 1                          | 2        | 3                       |
| Мощность, всего            | 1        | 2 900                   |
| в том числе:               |          |                         |
| детская поликлиника №1     | 2        | 250                     |
| детской поликлиники №2     | 3        | 250                     |
| детская поликлиника №3     | 4        | 120                     |
| взрослая поликлиника №2    | 5        | 520                     |
| взрослая поликлиника №3    | 6        | 480                     |
| поликлиника №4 НАХАБ       | 7        | 530                     |
| поликлиника №4 НАХАБ Д     | 8        | 180                     |
| поликлиника №5 ПУТ         | 9        | 600                     |
| поликлиника №5 ПУТ Д       | 10       | 300                     |
| амбулатория Архангельская  | 11       | 100                     |
| амбулатория Путиловская    | 12       | 100                     |
| поликлиника Опалиховская   | 13       | 150                     |

| Плановая мощность поликлиники          | Расчетное количество посадочных мест в зоне (зонах) комфортных условий ожидания для посетителей, единиц* $K_{ПМ}$ | Наличие зоны (зон) комфортных условий ожидания для посетителей, организованной в соответствии с рекомендациями (Да/Нет) | Фактическое количество посадочных мест в зоне (зонах) комфортных условий ожидания для посетителей, единиц |
|--|---|---|---|
| 1                                      | 2   | 3   | 4   |
| $W_{Пл}$                               |   |   |   |
| 480                                    | 3   |   |   |
| Достижение целевого значения критерия: |   |   |   |

$$K_{ПМ} = \frac{W_{Пл}}{200}, \text{ единиц}$$

$$K_{ПМ} = 480/200 = 2,4 \approx 3$$



**Критерий «Количество посадочных мест в зоне (зонах) комфортных условий ожидания для посетителей на 200 посещений плановой мощности поликлиники» (целевое значение – не менее 1 посадочного места)**



## Рекомендации:

1. *Пространство, выделенное с помощью средств визуализации*



2. *Посадочные места*



3. *Источник питьевой воды*



4. *Одноразовые стаканы, если употребление питьевой воды из источника предполагает их использование*



*8 посадочных мест*







**Критерий «Количество посадочных мест в зоне (зонах) комфортных условий ожидания для посетителей на 200 посещений плановой мощности поликлиники» (целевое значение – не менее 1 посадочного места)**



## **Визуальная оценка зоны комфортного ожидания №1 (1 этаж)**

**Рекомендации:**

- +** 1. *Пространство, выделенное с помощью средств визуализации*
- +** 2. *Посадочные места (8 мест)*
- +** 3. *Источник питьевой воды*
- +** 4. *Одноразовые стаканы, если употребление питьевой воды из источника предполагает их использование*

| Плановая мощность поликлиники          | Расчетное количество посадочных мест в зоне (зонах) комфортных условий ожидания для посетителей, единиц* | Наличие зоны (зон) комфортных условий ожидания для посетителей, организованной в соответствии с рекомендациями (Да/Нет) | Фактическое количество посадочных мест в зоне (зонах) комфортных условий ожидания для посетителей, единиц |
|--|--|---|---|
| 1                                      | 2  | 3   | 4   |
| 480                                    | 3  | Да  | 8   |
| Достижение целевого значения критерия: |  |   |   |





**Критерий «Количество посадочных мест в зоне (зонах) комфортных условий ожидания для посетителей на 200 посещений плановой мощности поликлиники» (целевое значение – не менее 1 посадочного места)**



## Рекомендации:

1. *Пространство, выделенное с помощью средств визуализации* +

2. *Посадочные места* +

3. *Источник питьевой воды* X

4. *Одноразовые стаканы, если употребление питьевой воды из источника предполагает их использование* X

*3 посадочных места*

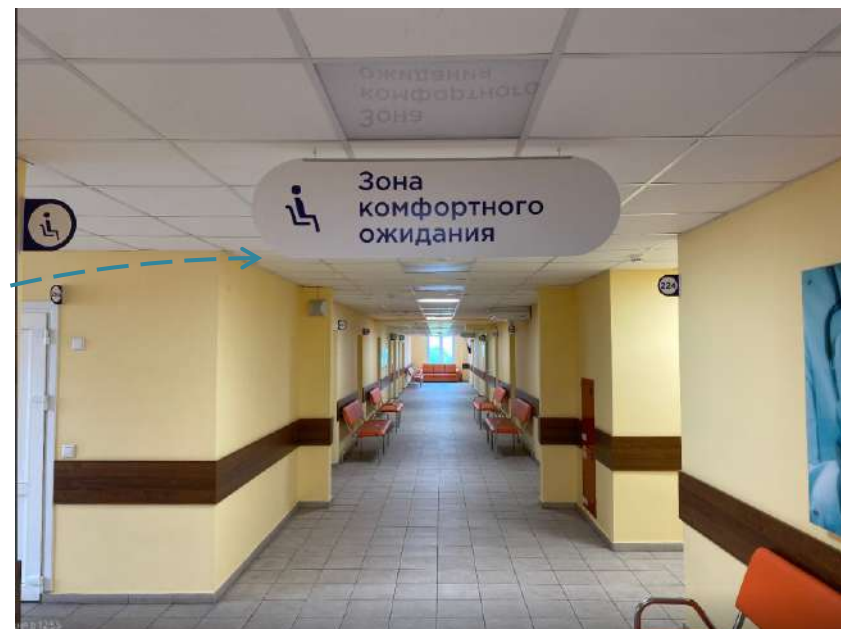



**Критерий «Количество посадочных мест в зоне (зонах) комфортных условий ожидания для посетителей на 200 посещений плановой мощности поликлиники» (целевое значение – не менее 1 посадочного места)**



## Визуальная оценка зоны комфортного ожидания №2 (2 этаж)

Рекомендации:

- + 1. Пространство, выделенное с помощью средств визуализации
- + 2. Посадочные места (3 места)
- ✗ 3. Источник питьевой воды
- ✗ 4. Одноразовые стаканы, если употребление питьевой воды из источника предполагает их использование

| Плановая мощность поликлиники          | Расчетное количество посадочных мест в зоне (зонах) комфортных условий ожидания для посетителей, единиц* | Наличие зоны (зон) комфортных условий ожидания для посетителей, организованной в соответствии с рекомендациями (Да/Нет) | Фактическое количество посадочных мест в зоне (зонах) комфортных условий ожидания для посетителей, единиц |
|--|--|---|---|
| 1                                      | 2  | 3   | 4   |
| 480                                    | 3  | Да  | 8 + 0 = 8   |
| Достижение целевого значения критерия: |  |   |   |



**Если рекомендации по организации зоны комфортных условий ожидания не выполняются – посадочные места не учитываются в проверочном листе**



**Критерий «Количество посадочных мест в зоне (зонах) комфортных условий ожидания для посетителей на 200 посещений плановой мощности поликлиники» (целевое значение – не менее 1 посадочного места)**



| Плановая мощность поликлиники          | Расчетное количество посадочных мест в зоне (зонах) комфортных условий ожидания для посетителей, единиц* | Наличие зоны (зон) комфортных условий ожидания для посетителей, организованной в соответствии с рекомендациями (Да/Нет) | Фактическое количество посадочных мест в зоне (зонах) комфортных условий ожидания для посетителей, единиц |
|--|--|---|---|
| 1                                      | 2  | 3   | 4   |
| 480                                    | 3  | Da  | 8   |
| Достижение целевого значения критерия: |  |   | Da  |

$3 \leq 8$

1 этаж

Кабинет дежурного врача  
педиатра

Выдача листов  
нетрудоспособности

Прикрепление населения

Туалет

Стойка информации и инфоматы

## КРИТЕРИЙ

ВРЕМЯ ПОИСКА В СИСТЕМЕ НАВИГАЦИИ ПОЛИКЛИНИКИ  
ИНФОРМАЦИИ ДЛЯ ПРИНЯТИЯ РЕШЕНИЯ О ДАЛЬНЕЙШЕМ  
НАПРАВЛЕНИИ ДВИЖЕНИЯ К ПУНКТУ НАЗНАЧЕНИЯ В  
КАЖДОЙ ТОЧКЕ ВЕТВЛЕНИЯ МАРШРУТОВ

Прием / забора документов  
106, 112  
Гардероб  
Зона комфортного пребывания

Выход





**Критерий «Время поиска в системе навигации поликлиники информации для принятия решения о дальнейшем направлении движения к пункту назначения в каждой точке ветвления маршрутов»** (целевое значение – не более 30 секунд)

**2** Заполнить проверочный лист критерия «Время поиска в системе навигации поликлиники информации для принятия решения о дальнейшем направлении движения к пункту назначения в каждой точке ветвления маршрутов»



**1** Обозначить точки ветвления маршрутов на поэтажном плане медицинской организации. Определить маршруты для проведения оценки с соблюдением условий к их построению

Проверочный лист достижения целевого значения критерия «Время поиска в системе навигации поликлиники информации для принятия решения о дальнейшем направлении движения к пункту назначения в каждой точке ветвления маршрутов»

Наименование поликлиники: \_\_\_\_\_

Дата: \_\_\_\_\_

| Точки ветвления маршрутов | Пункты назначения |         |         | Результат по каждой точке ветвления маршрутов, секунда |
|---------------------------|-------------------|---------|---------|--|
|                           | секунда           | секунда | секунда |  |
| 1                         | 2                 | 3       | 4       | 5  |
| Этаж 1                    |                   |         |         |  |
|                           |                   |         |         |  |
| Этаж 2                    |                   |         |         |  |
|                           |                   |         |         |  |
| Этаж ...                  |                   |         |         |  |
|                           |                   |         |         |  |
| Этаж N                    |                   |         |         |  |
|                           |                   |         |         |  |

Время принятия решения, секунда: \_\_\_\_\_

Достижение целевого значения (Да/Нет): \_\_\_\_\_

Ф.И.О. должность проводящего оценку: \_\_\_\_\_ Ф.И.О. должность представителя поликлиники: \_\_\_\_\_

Подпись: \_\_\_\_\_ Подпись: \_\_\_\_\_

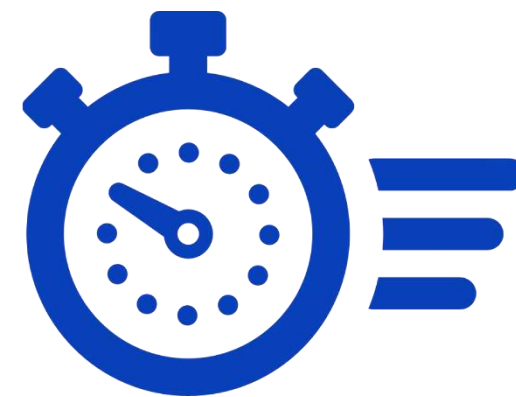

**3** Провести хронометраж поиска необходимой навигационной информации в точках ветвления маршрутов к пунктам назначения в медицинской организации





**Критерий «Время поиска в системе навигации поликлиники информации для принятия решения о дальнейшем направлении движения к пункту назначения в каждой точке ветвления маршрутов»** (целевое значение – не более 30 секунд)

| Точки ветвления маршрутов              | Пункты назначения |               |               | Результат по каждой точке ветвления маршрутов, секунда |
|--|-------------------|---------------|---------------|--|
|  | _____ секунда     | _____ секунда | _____ секунда |  |
| <i>1</i>                               | <i>2</i>          | <i>3</i>      | <i>4</i>      | <i>5</i>   |
| Этаж 1                                 |                   |               |               |  |
|  |                   |               |               |  |
|  |                   |               |               |  |
|  |                   |               |               |  |
|  |                   |               |               |  |
| Этаж 2                                 |                   |               |               |  |
|  |                   |               |               |  |
|  |                   |               |               |  |
|  |                   |               |               |  |
|  |                   |               |               |  |
| Этаж ...                               |                   |               |               |  |
|  |                   |               |               |  |
|  |                   |               |               |  |
|  |                   |               |               |  |
|  |                   |               |               |  |
| Этаж ...                               |                   |               |               |  |
|  |                   |               |               |  |
|  |                   |               |               |  |
|  |                   |               |               |  |
|  |                   |               |               |  |
| Время принятия решения:                |                   |               |               |  |
| Достижение целевого значения (Да/Нет): |                   |               |               |  |

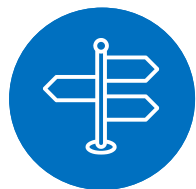

**Критерий «Время поиска в системе навигации поликлиники информации для принятия решения о дальнейшем направлении движения к пункту назначения в каждой точке ветвления маршрутов»** (целевое значение – не более 30 секунд)

Определить **точки ветвления маршрутов** на поэтажном плане медицинской организации

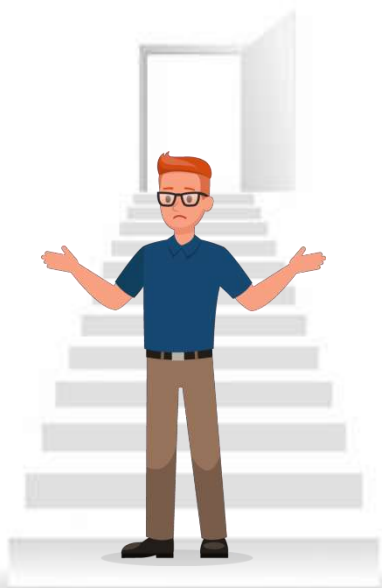

Лестницы



Пересечение коридоров



Лифт

**Точка ветвления маршрутов** – точка пространства в здании поликлиники, а также на ее территории, в которой у посетителя возникает необходимость в принятии решения о направлении движения к пункту назначения



**Критерий «Время поиска в системе навигации поликлиники информации для принятия решения о дальнейшем направлении движения к пункту назначения в каждой точке ветвления маршрутов» (целевое значение – не более 30 секунд)**

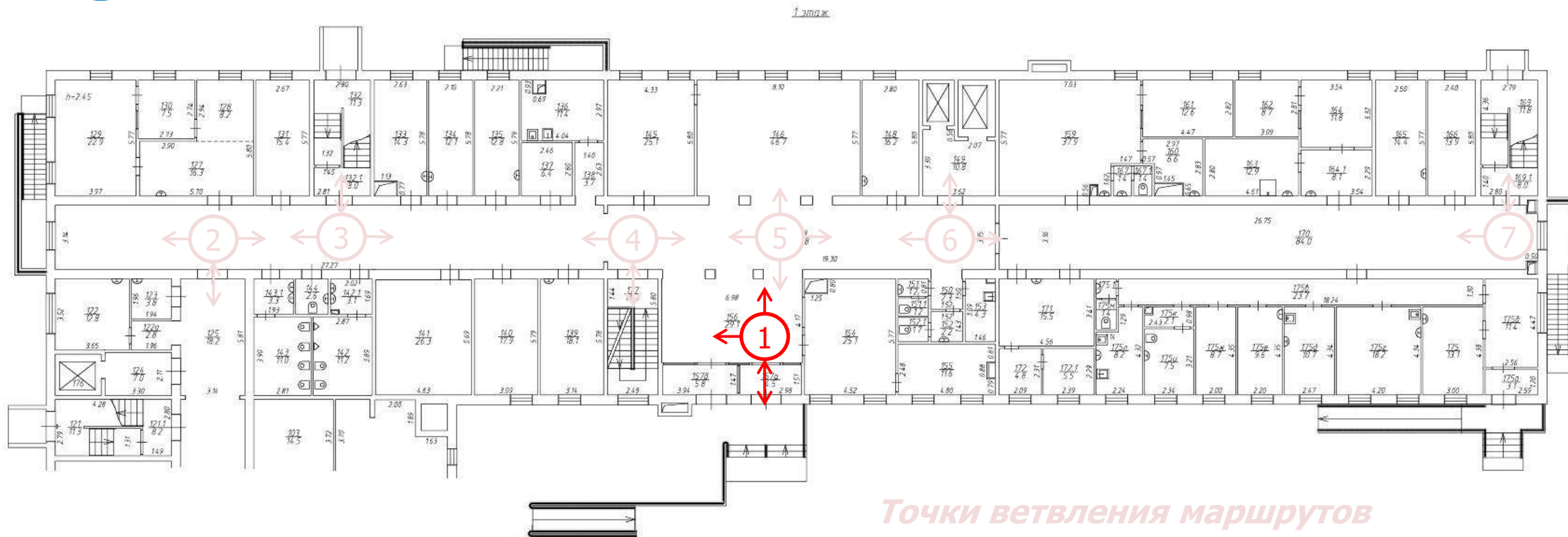

- Точки ветвления маршрутов*
- 1. Вход*
  - 2. Пересечение коридоров*
  - 3. Лифтовый холл*
  - 4. Лестничная площадка*



**Критерий «Время поиска в системе навигации поликлиники информации для принятия решения о дальнейшем направлении движения к пункту назначения в каждой точке ветвления маршрутов» (целевое значение – не более 30 секунд)**

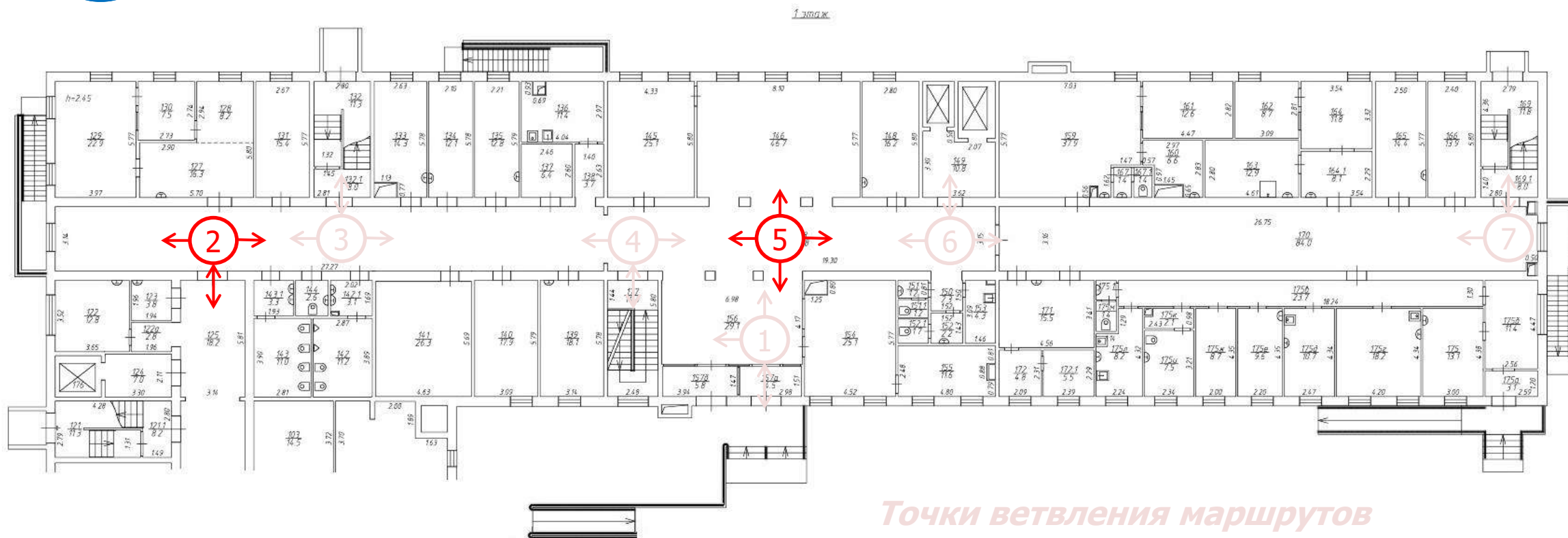

- Точки ветвления маршрутов*
- 1. Вход*
  - 2. Пересечение коридоров*
  - 3. Лифтовый холл*
  - 4. Лестничная площадка*



**Критерий «Время поиска в системе навигации поликлиники информации для принятия решения о дальнейшем направлении движения к пункту назначения в каждой точке ветвления маршрутов» (целевое значение – не более 30 секунд)**

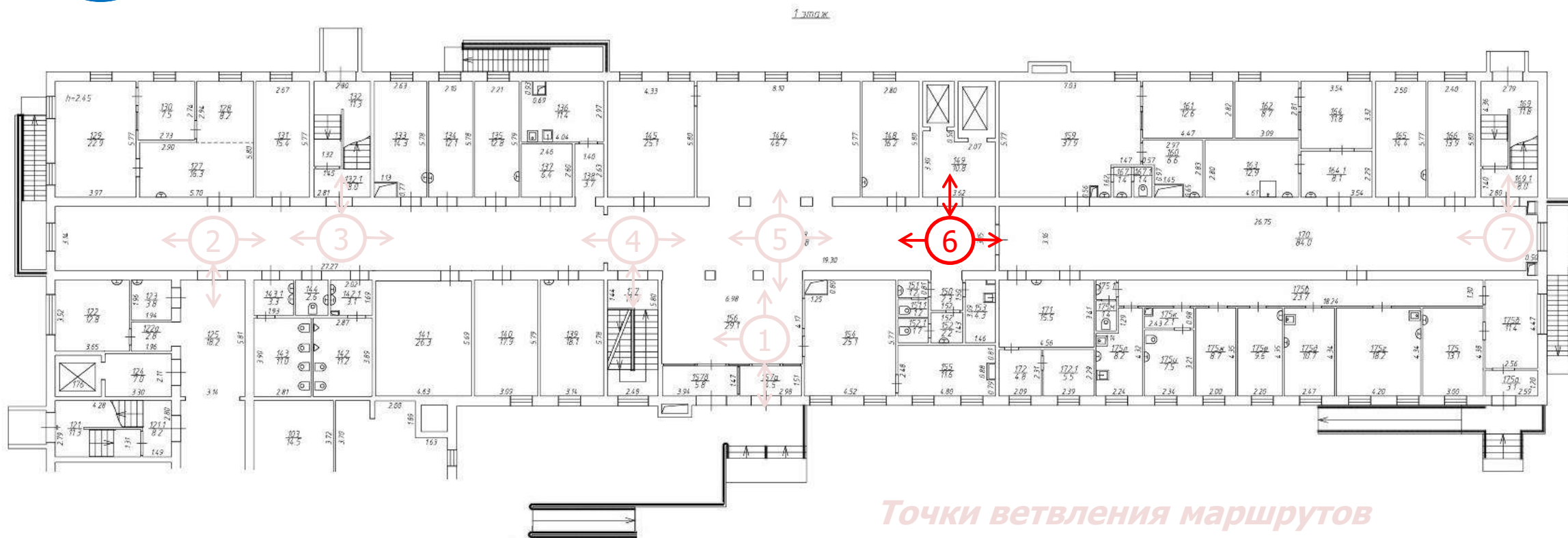

- Точки ветвления маршрутов*
- 1. Вход*
  - 2. Пересечение коридоров*
  - 3. Лифтовый холл*
  - 4. Лестничная площадка*





**Критерий «Время поиска в системе навигации поликлиники информации для принятия решения о дальнейшем направлении движения к пункту назначения в каждой точке ветвления маршрутов» (целевое значение – не более 30 секунд)**

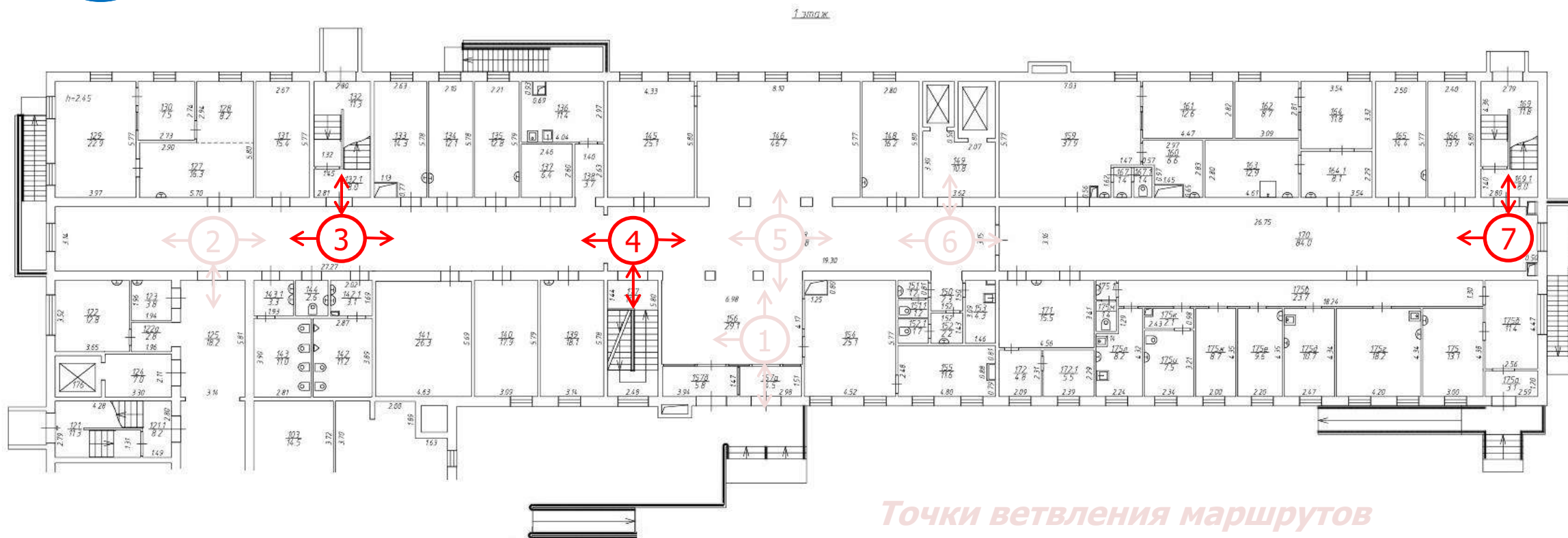

- Точки ветвления маршрутов*
- 1. Вход*
  - 2. Пересечение коридоров*
  - 3. Лифтовый холл*
  - 4. Лестничная площадка*



**Критерий «Время поиска в системе навигации поликлиники информации для принятия решения о дальнейшем направлении движения к пункту назначения в каждой точке ветвления маршрутов» (целевое значение – не более 30 секунд)**

**Условия к построению маршрутов:**

- 1.** Начальной точкой первого маршрута является **точка ветвления маршрутов на входе в поликлинику**
- 2.** Если в поликлинике более одного этажа – маршрут должен предполагать **межэтажные перемещения**
- 3.** Начальными точками следующих маршрутов являются точки ветвления маршрутов, расположенные **в непосредственной близости от пунктов назначения предшествующих маршрутов**
- 4.** Маршрут должен охватывать **максимально** возможное количество точек ветвления маршрутов

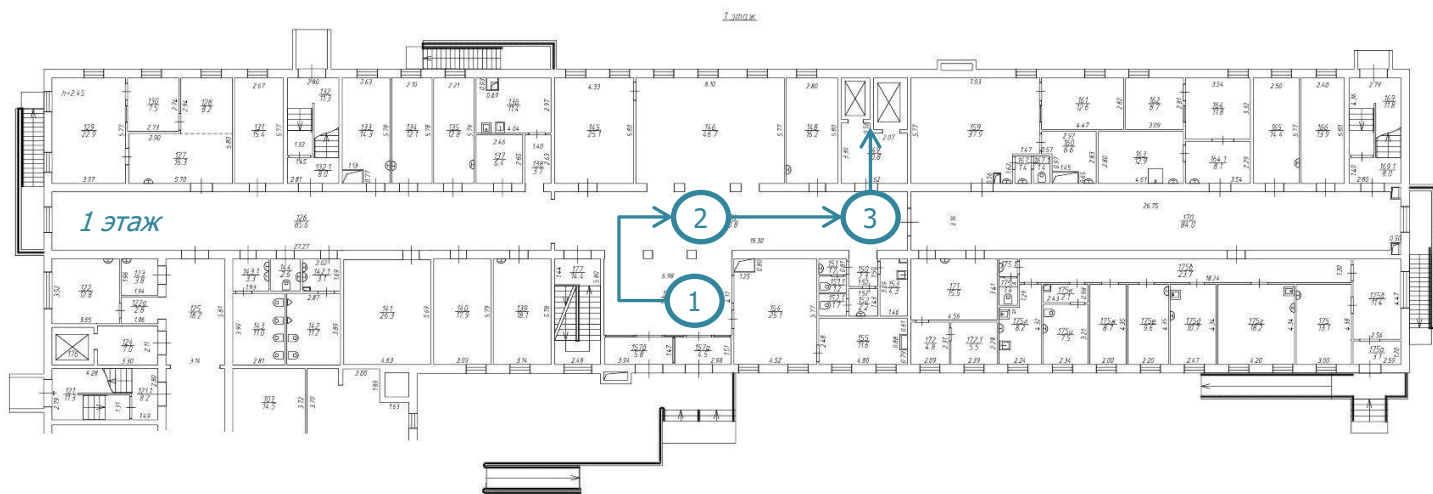
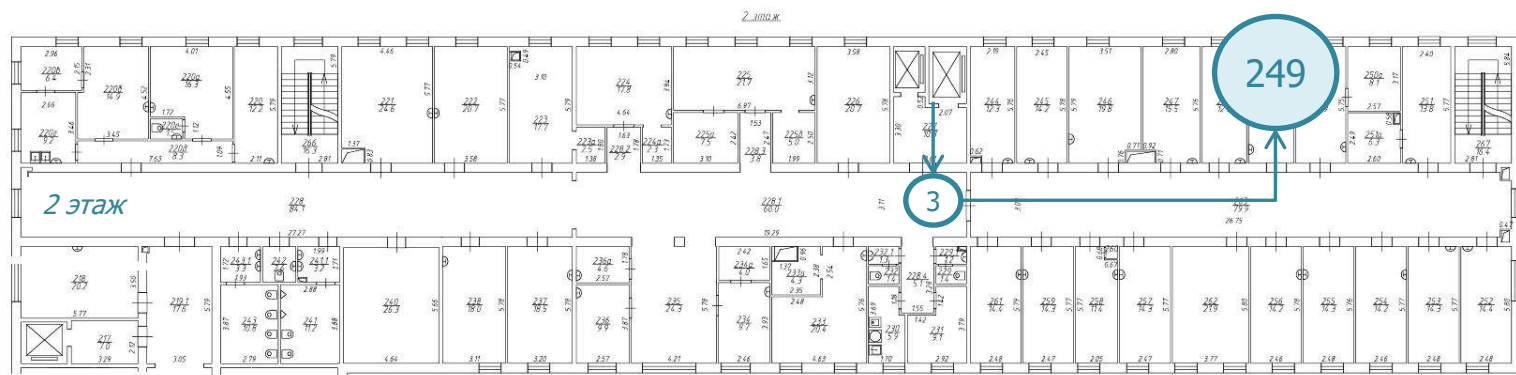

**Маршрут 1:** начало от входа в поликлинику, 4 точки ветвления, межэтажное перемещение



**Критерий «Время поиска в системе навигации поликлиники информации для принятия решения о дальнейшем направлении движения к пункту назначения в каждой точке ветвления маршрутов» (целевое значение – не более 30 секунд)**

**Условия к построению маршрутов:**

1. Начальной точкой первого маршрута является **точкой ветвления маршрутов на входе в поликлинику**
2. Если в поликлинике более одного этажа – маршрут должен предполагать **межэтажные перемещения**
3. Начальными точками следующих маршрутов являются точки ветвления маршрутов, расположенные **в непосредственной близости от пунктов назначения** предшествующих маршрутов
4. Маршруты должны охватывать **максимально** возможное количество точек ветвления маршрутов



Пункт назначения №2

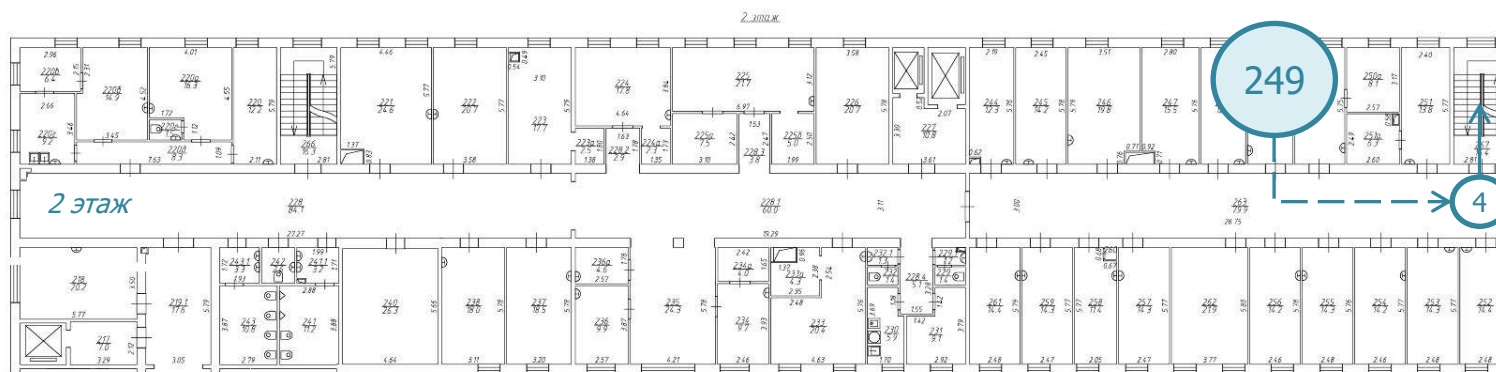
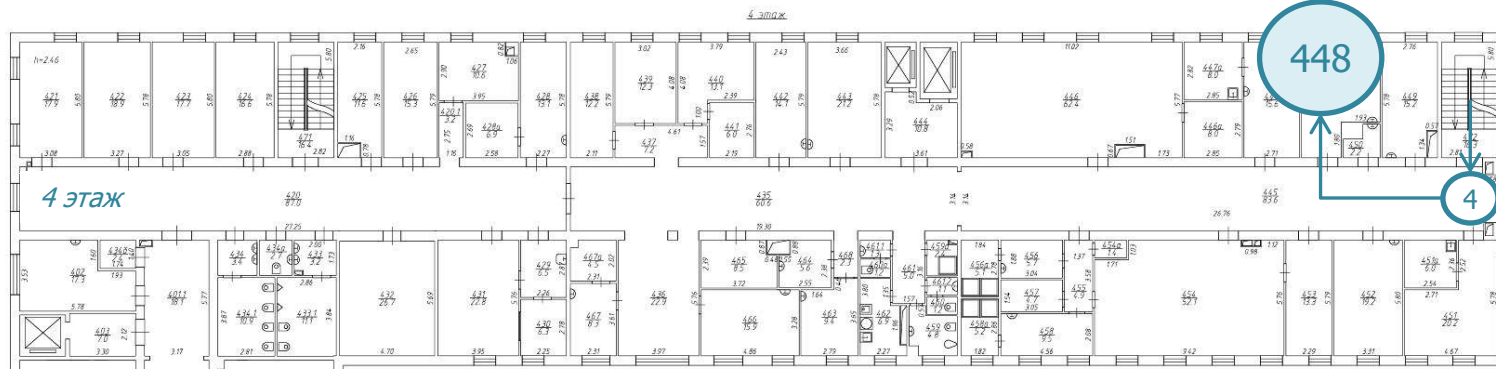

**Маршрут 2:** начало от точки ветвления №4 второго этажа, 2 точки ветвления, межэтажное перемещение





**Критерий «Время поиска в системе навигации поликлиники информации для принятия решения о дальнейшем направлении движения к пункту назначения в каждой точке ветвления маршрутов» (целевое значение – не более 30 секунд)**

**Условия к построению маршрутов:**

- 1. Начальной точкой первого маршрута является *точкой ветвления маршрутов на входе в поликлинику***
- 2. Если в поликлинике более одного этажа – маршрут должен предполагать *межэтажные перемещения***
- 3. Начальными точками следующих маршрутов являются точки ветвления маршрутов, расположенные в *непосредственной близости от пунктов назначения* предшествующих маршрутов**
- 4. Маршрут должен охватывать *максимально* возможное количество точек ветвления маршрутов**

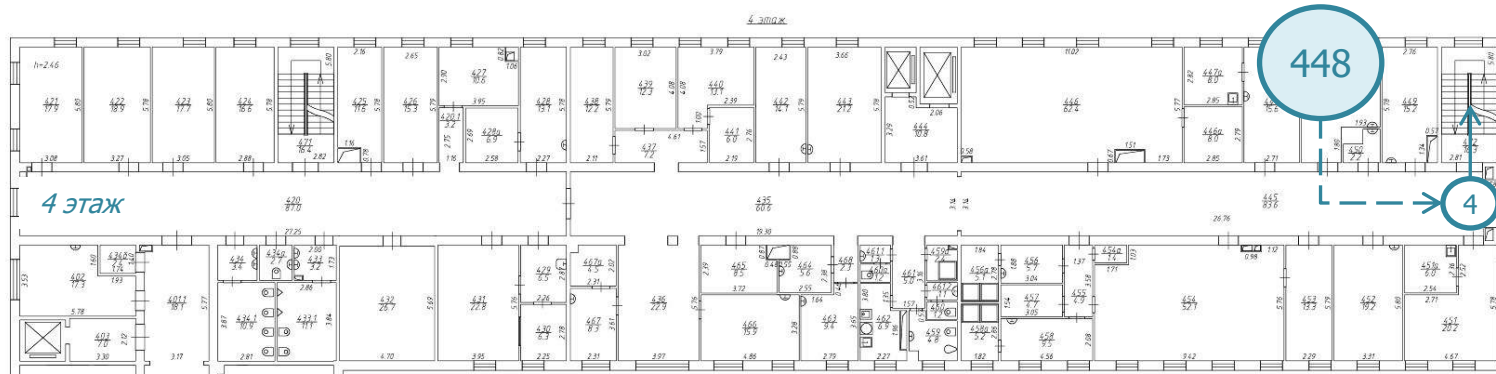

*Пункт назначения №3*

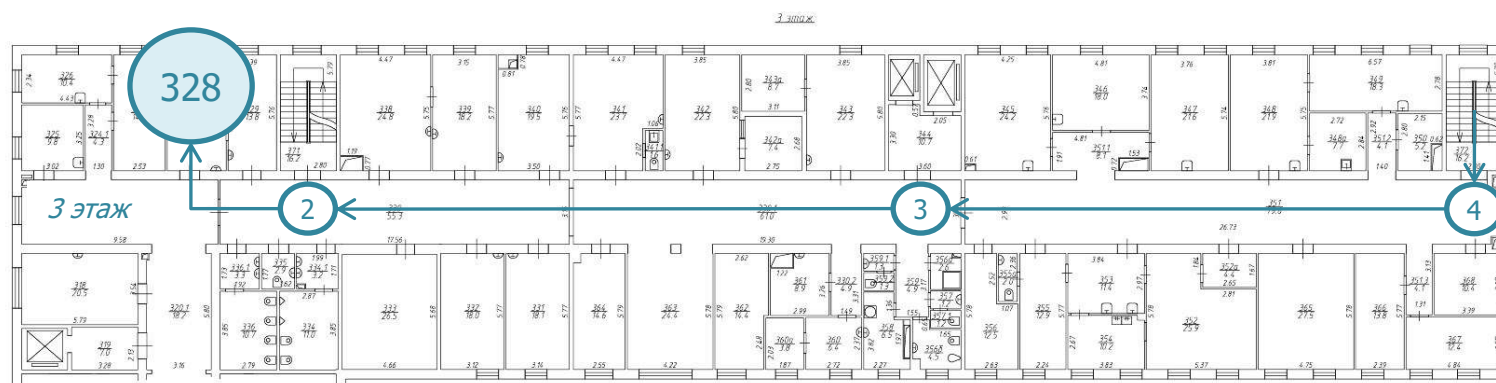

**Маршрут 3:** начало от точки ветвления №4 четвертого этажа, 4 точки ветвления, межэтажное перемещение



**Критерий «Время поиска в системе навигации поликлиники информации для принятия решения о дальнейшем направлении движения к пункту назначения в каждой точке ветвления маршрутов»**  
(целевое значение – не более 30 секунд)



| Точки ветвления маршрутов                    | Пункты назначения |               |               | Результат по каждой точке ветвления маршрутов, секунда |
|--|-------------------|---------------|---------------|--|
|  | _____ секунда     | _____ секунда | _____ секунда |  |
| 1  | 2                 | 3             | 4             | 5  |
| <b>Этаж 1</b>                                |                   |               |               |  |
| Вход/ выход                                  |                   |               |               |  |
| Пересечение коридоров с детской поликлиникой |                   |               |               |  |
| Лестница слева                               |                   |               |               |  |
| Лестница в цокольный этаж                    |                   |               |               |  |
| Пересечение коридоров у регистратуры         |                   |               |               |  |
| Лифт   |                   |               |               |  |
| Лестница справа                              |                   |               |               |  |
| <b>Этаж 2</b>                                |                   |               |               |  |
| Пересечение коридоров с детской поликлиникой |                   |               |               |  |
| Лестница справа                              |                   |               |               |  |
| Лифт   |                   |               |               |  |
| Лестница слева                               |                   |               |               |  |
| <b>Этаж 3</b>                                |                   |               |               |  |
| Пересечение коридоров с детской поликлиникой |                   |               |               |  |
| Лестница справа                              |                   |               |               |  |
| Лифт   |                   |               |               |  |
| Лестница слева                               |                   |               |               |  |
| <b>Этаж 4</b>                                |                   |               |               |  |
| Пересечение коридоров с детской поликлиникой |                   |               |               |  |
| Лестница справа                              |                   |               |               |  |
| Лифт   |                   |               |               |  |
| Лестница слева                               |                   |               |               |  |
| Время принятия решения:                      |                   |               |               |  |
| Достижение целевого значения (Да/Нет):       |                   |               |               |  |





**Критерий «Время поиска в системе навигации поликлиники информации для принятия решения о дальнейшем направлении движения к пункту назначения в каждой точке ветвления маршрутов»**  
(целевое значение – не более 30 секунд)

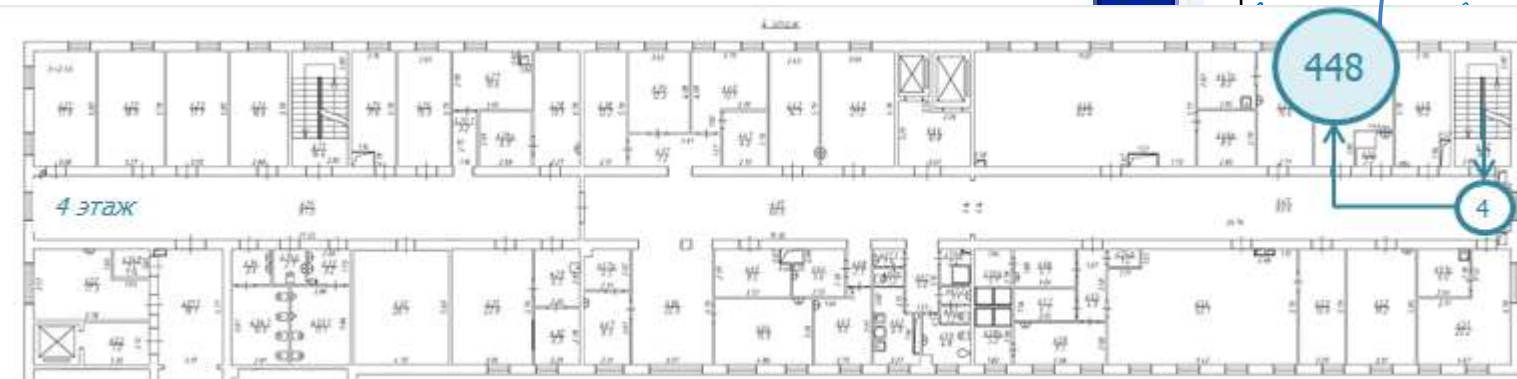

| Точки ветвления маршрутов | Пункты назначения         |                           |                           | Результат по каждой точке ветвления маршрутов, секунда |
|---------------------------|---------------------------|---------------------------|---------------------------|--|
|                           | Кабинет<br>249<br>секунда | Кабинет<br>448<br>секунда | Кабинет<br>328<br>секунда |  |
| 2                         | 3                         | 4                         | 5                         |  |
| Этаж 1                    |                           |                           |                           |  |
|                           |                           |                           |                           |  |
|                           |                           |                           |                           |  |
|                           |                           |                           |                           |  |
| Этаж 2                    |                           |                           |                           |  |
|                           |                           |                           |                           |  |
|                           |                           |                           |                           |  |
|                           |                           |                           |                           |  |

через вестибюль поликлиники и детской поликлиникой

Время принятия решения:  
Достижение целевого значения (Да/Нет):



**Критерий «Время поиска в системе навигации поликлиники информации для принятия решения о дальнейшем направлении движения к пункту назначения в каждой точке ветвления маршрутов» (целевое значение – не более 30 секунд)**

249

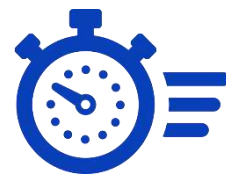
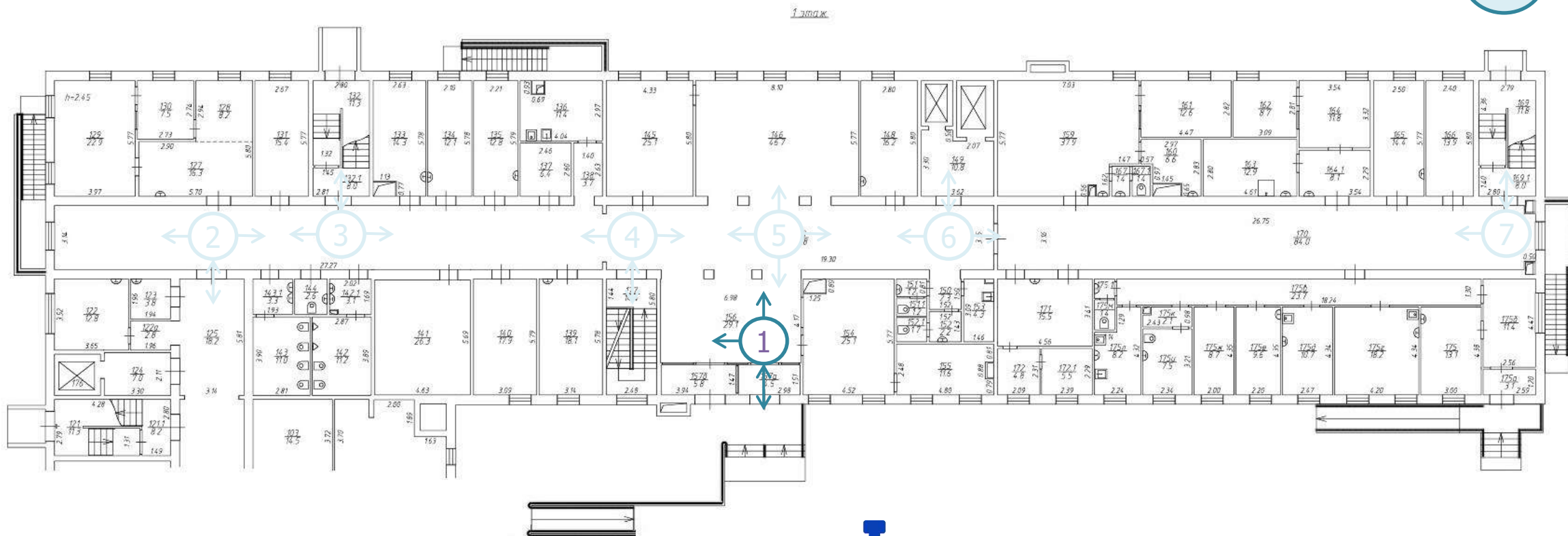

**Маршрут 1:**  
точка ветвления маршрута 1 – вход, 1 этаж



**Критерий «Время поиска в системе навигации поликлиники информации для принятия решения о дальнейшем направлении движения к пункту назначения в каждой точке ветвления маршрутов»** (целевое значение – не более 30 секунд)

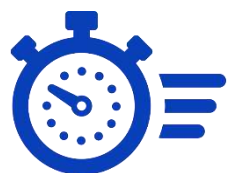

**Маршрут 1:**

точка ветвления маршрута 1 – вход, 1 этаж

| Точки ветвления маршрутов                    | Пункты назначения         |                           |                           | Результат по каждой точке ветвления маршрутов, секунда |
|--|---------------------------|---------------------------|---------------------------|--|
|  | Кабинет<br>249<br>секунда | Кабинет<br>448<br>секунда | Кабинет<br>328<br>секунда |  |
| 1  | 2                         | 3                         | 4                         | 5  |
| Этаж 1                                       |                           |                           |                           |  |
| Вход   | 13                        |                           |                           |  |
| Пересечение коридоров с детской поликлиникой |                           |                           |                           |  |
| Лестница слева                               |                           |                           |                           |  |
| Лестница в цокольный этаж                    |                           |                           |                           |  |
| Пересечение коридоров у регистратуры         |                           |                           |                           |  |
| Лифт   |                           |                           |                           |  |
| Лестница справа                              |                           |                           |                           |  |
| Этаж 2                                       |                           |                           |                           |  |
| Пересечение коридоров с детской поликлиникой |                           |                           |                           |  |
| Лестница справа                              |                           |                           |                           |  |
| Лифт   |                           |                           |                           |  |
| Лестница слева                               |                           |                           |                           |  |
| Этаж 3                                       |                           |                           |                           |  |
| Пересечение коридоров с детской поликлиникой |                           |                           |                           |  |
| Лестница справа                              |                           |                           |                           |  |
| Лифт   |                           |                           |                           |  |
| Лестница слева                               |                           |                           |                           |  |
| Этаж 4                                       |                           |                           |                           |  |
| Пересечение коридоров с детской поликлиникой |                           |                           |                           |  |
| Лестница справа                              |                           |                           |                           |  |
| Лифт   |                           |                           |                           |  |
| Лестница слева                               |                           |                           |                           |  |
| Время принятия решения:                      |                           |                           |                           |  |
| Достижение целевого значения (Да/Нет):       |                           |                           |                           |  |



**Критерий «Время поиска в системе навигации поликлиники информации для принятия решения о дальнейшем направлении движения к пункту назначения в каждой точке ветвления маршрутов» (целевое значение – не более 30 секунд)**

249

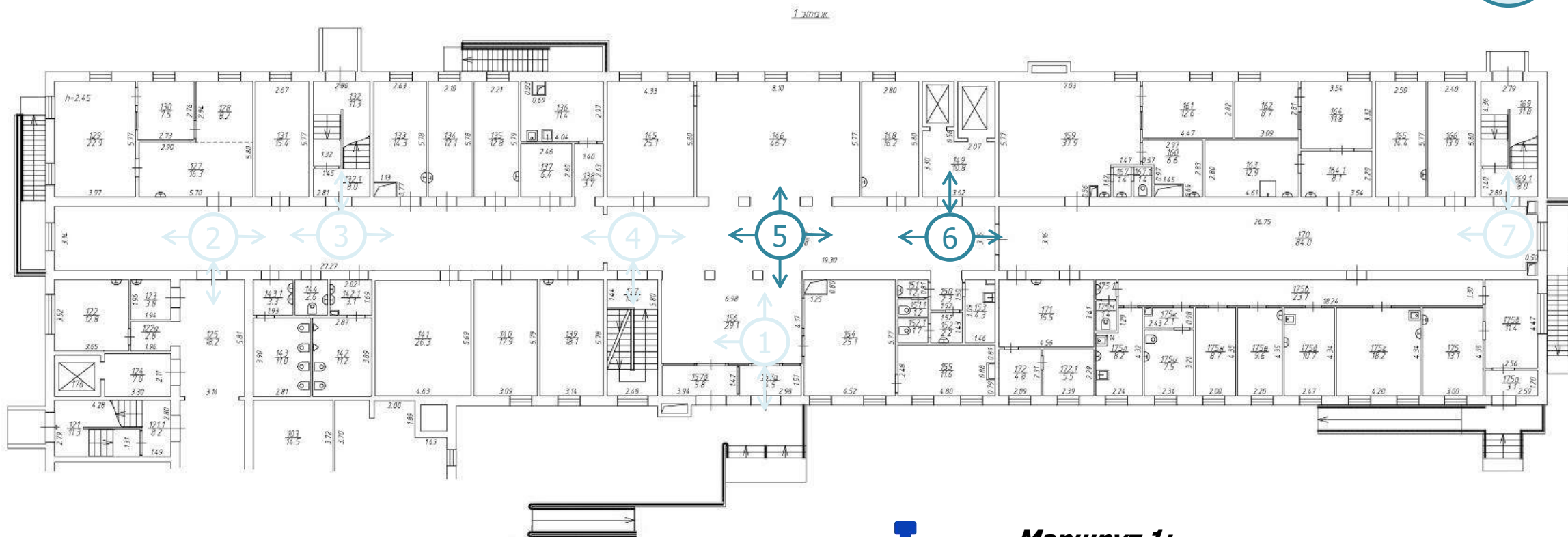

### Маршрут 1:

точка ветвления маршрута 5 – пересечение коридоров у регистратуры, 1 этаж  
точка ветвления 6 – холл лифта, 1 этаж



**Критерий «Время поиска в системе навигации поликлиники информации для принятия решения о дальнейшем направлении движения к пункту назначения в каждой точке ветвления маршрутов»** (целевое значение – не более 30 секунд)

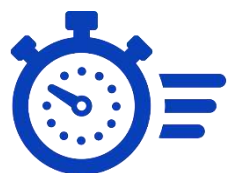

**Маршрут 1:**

точка ветвления маршрута 5 – пересечение коридоров у регистратуры, 1 этаж  
точка ветвления 6 – холл лифта, 1 этаж



| Точки ветвления маршрутов                    | Пункты назначения         |                           |                           | Результат по каждой точке ветвления маршрутов, секунда |
|--|---------------------------|---------------------------|---------------------------|--|
|  | Кабинет<br>249<br>секунда | Кабинет<br>448<br>секунда | Кабинет<br>328<br>секунда |  |
| 1  | 2                         | 3                         | 4                         | 5  |
| Этаж 1                                       |                           |                           |                           |  |
| Вход   | 13                        |                           |                           |  |
| Пересечение коридоров с детской поликлиникой |                           |                           |                           |  |
| Лестница слева                               |                           |                           |                           |  |
| Лестница в цокольный этаж                    |                           |                           |                           |  |
| Пересечение коридоров у регистратуры         | 9                         |                           |                           |  |
| Лифт   | 1                         |                           |                           |  |
| Лестница справа                              |                           |                           |                           |  |
| Этаж 2                                       |                           |                           |                           |  |
| Пересечение коридоров с детской поликлиникой |                           |                           |                           |  |
| Лестница справа                              |                           |                           |                           |  |
| Лифт   |                           |                           |                           |  |
| Лестница слева                               |                           |                           |                           |  |
| Этаж 3                                       |                           |                           |                           |  |
| Пересечение коридоров с детской поликлиникой |                           |                           |                           |  |
| Лестница справа                              |                           |                           |                           |  |
| Лифт   |                           |                           |                           |  |
| Лестница слева                               |                           |                           |                           |  |
| Этаж 4                                       |                           |                           |                           |  |
| Пересечение коридоров с детской поликлиникой |                           |                           |                           |  |
| Лестница справа                              |                           |                           |                           |  |
| Лифт   |                           |                           |                           |  |
| Лестница слева                               |                           |                           |                           |  |
| Время принятия решения:                      |                           |                           |                           |  |
| Достижение целевого значения (Да/Нет):       |                           |                           |                           |  |





**Критерий «Время поиска в системе навигации поликлиники информации для принятия решения о дальнейшем направлении движения к пункту назначения в каждой точке ветвления маршрутов» (целевое значение – не более 30 секунд)**

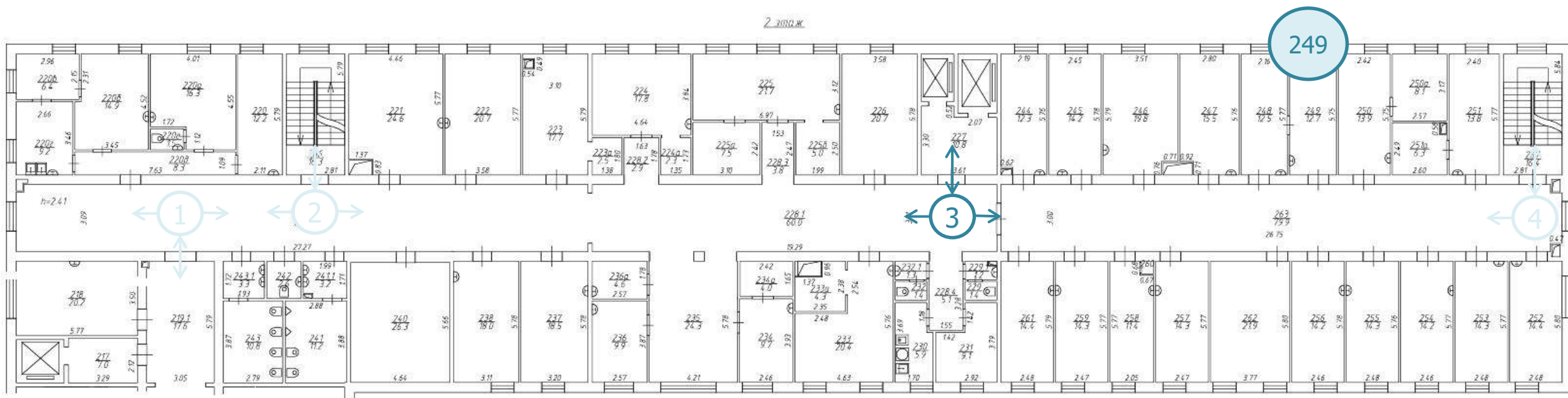

**Маршрут 1:**

точка ветвления маршрута 3 – холл лифта, 2 этаж



**Критерий «Время поиска в системе навигации поликлиники информации для принятия решения о дальнейшем направлении движения к пункту назначения в каждой точке ветвления маршрутов» (целевое значение – не более 30 секунд)**

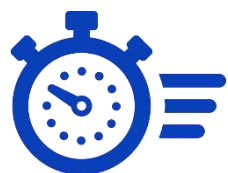

**Маршрут 1:**  
точка ветвления маршрута 3 – холл лифта, 2 этаж



| Точки ветвления маршрутов                    | Пункты назначения         |                           |                           | Результат по каждой точке ветвления маршрутов, секунда |
|--|---------------------------|---------------------------|---------------------------|--|
|  | Кабинет<br>249<br>секунда | Кабинет<br>448<br>секунда | Кабинет<br>328<br>секунда |  |
| 1  | 2                         | 3                         | 4                         | 5  |
| Этаж 1                                       |                           |                           |                           |  |
| Вход   | 13                        |                           |                           |  |
| Пересечение коридоров с детской поликлиникой |                           |                           |                           |  |
| Лестница слева                               |                           |                           |                           |  |
| Лестница в цокольный этаж                    |                           |                           |                           |  |
| Пересечение коридоров у регистратуры         | 9                         |                           |                           |  |
| Лифт   | 1                         |                           |                           |  |
| Лестница справа                              |                           |                           |                           |  |
| Этаж 2                                       |                           |                           |                           |  |
| Пересечение коридоров с детской поликлиникой |                           |                           |                           |  |
| Лестница справа                              |                           |                           |                           |  |
| Лифт   | 4                         |                           |                           |  |
| Лестница слева                               |                           |                           |                           |  |
| Этаж 3                                       |                           |                           |                           |  |
| Пересечение коридоров с детской поликлиникой |                           |                           |                           |  |
| Лестница справа                              |                           |                           |                           |  |
| Лифт   |                           |                           |                           |  |
| Лестница слева                               |                           |                           |                           |  |
| Этаж 4                                       |                           |                           |                           |  |
| Пересечение коридоров с детской поликлиникой |                           |                           |                           |  |
| Лестница справа                              |                           |                           |                           |  |
| Лифт   |                           |                           |                           |  |
| Лестница слева                               |                           |                           |                           |  |
| Время принятия решения:                      |                           |                           |                           |  |
| Достижение целевого значения (Да/Нет):       |                           |                           |                           |  |



**Критерий «Время поиска в системе навигации поликлиники информации для принятия решения о дальнейшем направлении движения к пункту назначения в каждой точке ветвления маршрутов» (целевое значение – не более 30 секунд)**

448

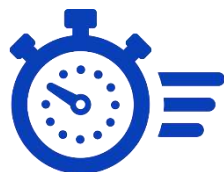
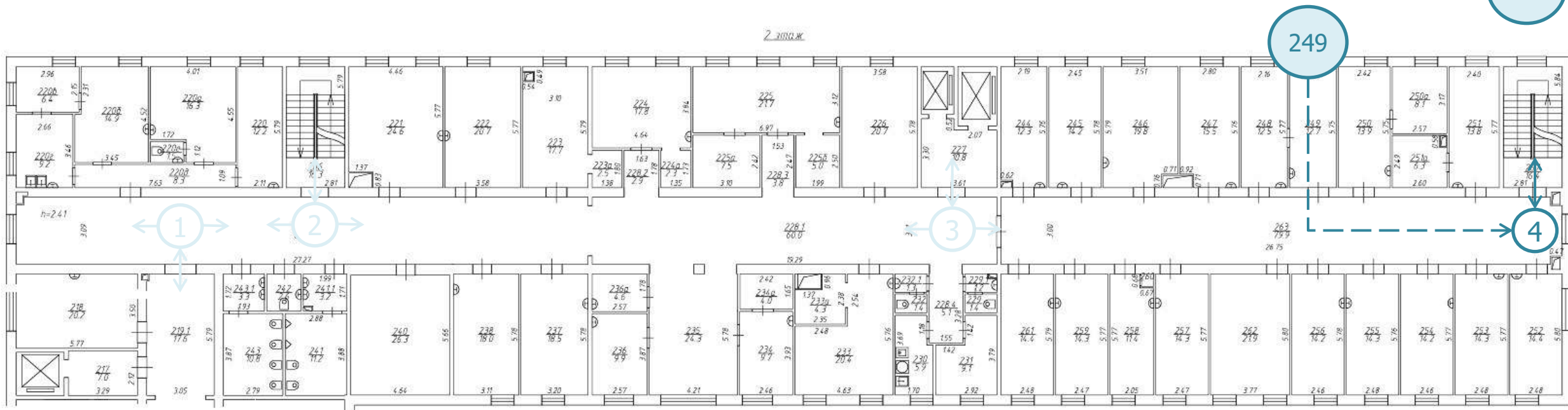

**Маршрут 2:**

*точка ветвления маршрута 4 – лестничная площадка справа, 2 этаж*



**Критерий «Время поиска в системе навигации поликлиники информации для принятия решения о дальнейшем направлении движения к пункту назначения в каждой точке ветвления маршрутов» (целевое значение – не более 30 секунд)**

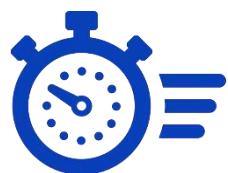

**Маршрут 2:**  
точка ветвления маршрута 4 – лестничная площадка справа, 2 этаж



| Точки ветвления маршрутов                    | Пункты назначения         |                           |                           | Результат по каждой точке ветвления маршрутов, секунда |
|--|---------------------------|---------------------------|---------------------------|--|
|  | Кабинет<br>249<br>секунда | Кабинет<br>448<br>секунда | Кабинет<br>328<br>секунда |  |
| 1  | 2                         | 3                         | 4                         | 5  |
| Этаж 1                                       |                           |                           |                           |  |
| Вход   | 13                        |                           |                           |  |
| Пересечение коридоров с детской поликлиникой |                           |                           |                           |  |
| Лестница слева                               |                           |                           |                           |  |
| Лестница в цокольный этаж                    |                           |                           |                           |  |
| Пересечение коридоров у регистратуры         | 9                         |                           |                           |  |
| Лифт   | 1                         |                           |                           |  |
| Лестница справа                              |                           |                           |                           |  |
| Этаж 2                                       |                           |                           |                           |  |
| Пересечение коридоров с детской поликлиникой |                           |                           |                           |  |
| Лестница справа                              |                           | 1                         |                           |  |
| Лифт   | 4                         |                           |                           |  |
| Лестница слева                               |                           |                           |                           |  |
| Этаж 3                                       |                           |                           |                           |  |
| Пересечение коридоров с детской поликлиникой |                           |                           |                           |  |
| Лестница справа                              |                           |                           |                           |  |
| Лифт   |                           |                           |                           |  |
| Лестница слева                               |                           |                           |                           |  |
| Этаж 4                                       |                           |                           |                           |  |
| Пересечение коридоров с детской поликлиникой |                           |                           |                           |  |
| Лестница справа                              |                           |                           |                           |  |
| Лифт   |                           |                           |                           |  |
| Лестница слева                               |                           |                           |                           |  |
| Время принятия решения:                      |                           |                           |                           |  |
| Достижение целевого значения (Да/Нет):       |                           |                           |                           |  |



**Критерий «Время поиска в системе навигации поликлиники информации для принятия решения о дальнейшем направлении движения к пункту назначения в каждой точке ветвления маршрутов» (целевое значение – не более 30 секунд)**

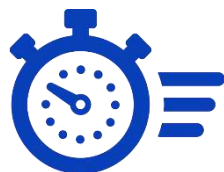
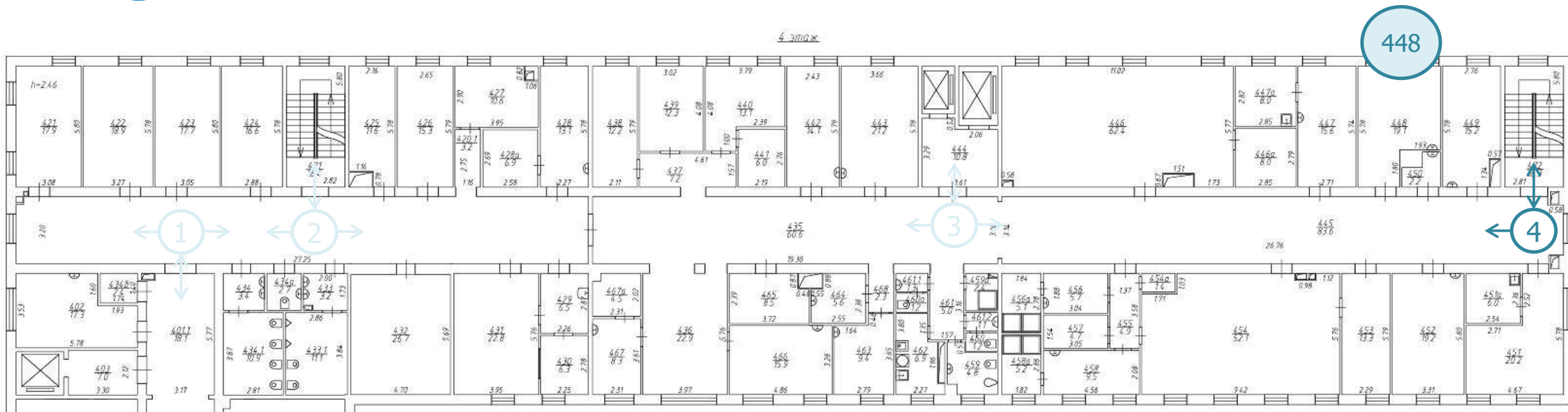

**Маршрут 2:**

*точка ветвления маршрута 4 – лестничная площадка справа, 4 этаж*





**Критерий «Время поиска в системе навигации поликлиники информации для принятия решения о дальнейшем направлении движения к пункту назначения в каждой точке ветвления маршрутов»** (целевое значение – не более 30 секунд)

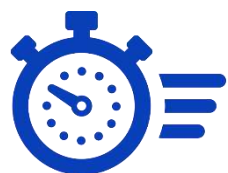

**Маршрут 2:**  
точка ветвления маршрута 4 –  
лестничная площадка справа, 4 этаж



| Точки ветвления маршрутов                    | Пункты назначения         |                           |                           | Результат по каждой точке ветвления маршрутов, секунда |
|--|---------------------------|---------------------------|---------------------------|--|
|  | Кабинет<br>249<br>секунда | Кабинет<br>448<br>секунда | Кабинет<br>328<br>секунда |  |
| 1  | 2                         | 3                         | 4                         | 5  |
| Этаж 1                                       |                           |                           |                           |  |
| Вход   | 13                        |                           |                           |  |
| Пересечение коридоров с детской поликлиникой |                           |                           |                           |  |
| Лестница слева                               |                           |                           |                           |  |
| Лестница в цокольный этаж                    |                           |                           |                           |  |
| Пересечение коридоров у регистратуры         | 9                         |                           |                           |  |
| Лифт   | 1                         |                           |                           |  |
| Лестница справа                              |                           |                           |                           |  |
| Этаж 2                                       |                           |                           |                           |  |
| Пересечение коридоров с детской поликлиникой |                           |                           |                           |  |
| Лестница справа                              |                           | 1                         |                           |  |
| Лифт   | 4                         |                           |                           |  |
| Лестница слева                               |                           |                           |                           |  |
| Этаж 3                                       |                           |                           |                           |  |
| Пересечение коридоров с детской поликлиникой |                           |                           |                           |  |
| Лестница справа                              |                           |                           |                           |  |
| Лифт   |                           |                           |                           |  |
| Лестница слева                               |                           |                           |                           |  |
| Этаж 4                                       |                           |                           |                           |  |
| Пересечение коридоров с детской поликлиникой |                           |                           |                           |  |
| Лестница справа                              |                           | 4                         |                           |  |
| Лифт   |                           |                           |                           |  |
| Лестница слева                               |                           |                           |                           |  |
| Время принятия решения:                      |                           |                           |                           |  |
| Достижение целевого значения (Да/Нет):       |                           |                           |                           |  |



**Критерий «Время поиска в системе навигации поликлиники информации для принятия решения о дальнейшем направлении движения к пункту назначения в каждой точке ветвления маршрутов» (целевое значение – не более 30 секунд)**

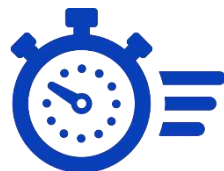
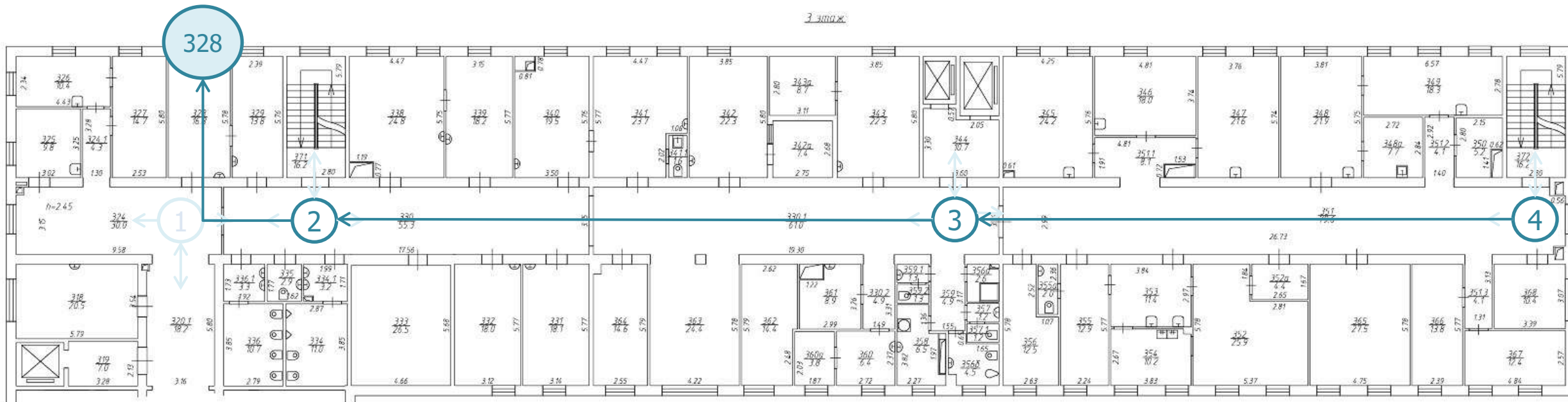

### **Маршрут 3:**

*точка ветвления маршрута 4 – лестничная площадка справа, 4 этаж*

*точка ветвления 3 – холл лифта, 4 этаж*

*точка ветвления 2 – лестничная площадка слева, 4 этаж*



**Критерий «Время поиска в системе навигации поликлиники информации для принятия решения о дальнейшем направлении движения к пункту назначения в каждой точке ветвления маршрутов»** (целевое значение – не более 30 секунд)

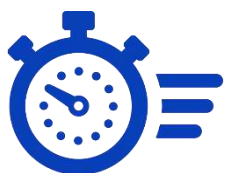

### Маршрут 3:

точка ветвления маршрута 4 –  
лестничная площадка справа, 4 этаж  
точка ветвления 3 – холл лифта, 4 этаж  
точка ветвления 2 – лестничная  
площадка слева, 4 этаж



| Точки ветвления маршрутов                    | Пункты назначения         |                           |                           | Результат по каждой точке ветвления маршрутов, секунда |
|--|---------------------------|---------------------------|---------------------------|--|
|  | Кабинет<br>249<br>секунда | Кабинет<br>448<br>секунда | Кабинет<br>328<br>секунда |  |
| 1  | 2                         | 3                         | 4                         | 5  |
| Этаж 1                                       |                           |                           |                           |  |
| Вход   | 13                        |                           |                           |  |
| Пересечение коридоров с детской поликлиникой |                           |                           |                           |  |
| Лестница слева                               |                           |                           |                           |  |
| Лестница в цокольный этаж                    |                           |                           |                           |  |
| Пересечение коридоров у регистратуры         | 9                         |                           |                           |  |
| Лифт   | 1                         |                           |                           |  |
| Лестница справа                              |                           |                           |                           |  |
| Этаж 2                                       |                           |                           |                           |  |
| Пересечение коридоров с детской поликлиникой |                           |                           |                           |  |
| Лестница справа                              |                           | 1                         |                           |  |
| Лифт   | 4                         |                           |                           |  |
| Лестница слева                               |                           |                           |                           |  |
| Этаж 3                                       |                           |                           |                           |  |
| Пересечение коридоров с детской поликлиникой |                           |                           |                           |  |
| Лестница справа                              |                           |                           | 3                         |  |
| Лифт   |                           |                           | 8                         |  |
| Лестница слева                               |                           |                           | 5                         |  |
| Этаж 4                                       |                           |                           |                           |  |
| Пересечение коридоров с детской поликлиникой |                           |                           |                           |  |
| Лестница справа                              |                           | 4                         | 1                         |  |
| Лифт   |                           |                           |                           |  |
| Лестница слева                               |                           |                           |                           |  |
| Время принятия решения:                      |                           |                           |                           |  |
| Достижение целевого значения (Да/Нет):       |                           |                           |                           |  |



**Критерий «Время поиска в системе навигации поликлиники информации для принятия решения о дальнейшем направлении движения к пункту назначения в каждой точке ветвления маршрутов» (целевое значение – не более 30 секунд)**



| Точки ветвления маршрутов                    | Пункты назначения         |                           |                           | Результат по каждой точке ветвления маршрутов, секунда |
|--|---------------------------|---------------------------|---------------------------|--|
|  | Кабинет<br>249<br>секунда | Кабинет<br>448<br>секунда | Кабинет<br>328<br>секунда |  |
| 1  | 2                         | 3                         | 4                         | 5  |
| Этаж 1                                       |                           |                           |                           |  |
| Вход   | 13                        |                           |                           | 13   |
| Пересечение коридоров с детской поликлиникой |                           |                           |                           |  |
| Лестница слева                               |                           |                           |                           |  |
| Лестница в цокольный этаж                    |                           |                           |                           |  |
| Пересечение коридоров у регистратуры         | 9                         |                           |                           | 9  |
| Лифт   | 1                         |                           |                           | 1  |
| Лестница справа                              |                           |                           |                           |  |
| Этаж 2                                       |                           |                           |                           |  |
| Пересечение коридоров с детской поликлиникой |                           |                           |                           |  |
| Лестница справа                              |                           | 1                         |                           | 1  |
| Лифт   | 4                         |                           |                           | 4  |
| Лестница слева                               |                           |                           |                           |  |
| Этаж 3                                       |                           |                           |                           |  |
| Пересечение коридоров с детской поликлиникой |                           |                           |                           |  |
| Лестница справа                              |                           |                           | 3                         | 3  |
| Лифт   |                           |                           | 8                         | 8  |
| Лестница слева                               |                           |                           | 5                         | 5  |
| Этаж 4                                       |                           |                           |                           |  |
| Пересечение коридоров с детской поликлиникой |                           |                           |                           |  |
| Лестница справа                              |                           | 4                         | 1                         | 4  |
| Лифт   |                           |                           |                           |  |
| Лестница слева                               |                           |                           |                           |  |
| Время принятия решения:                      |                           |                           |                           |  |
| Достижение целевого значения (Да/Нет):       |                           |                           |                           |  |



**Критерий «Время поиска в системе навигации поликлиники информации для принятия решения о дальнейшем направлении движения к пункту назначения в каждой точке ветвления маршрутов» (целевое значение – не более 30 секунд)**



| Точки ветвления маршрутов                    | Пункты назначения         |                           |                           | Результат по каждой точке ветвления маршрутов, секунда |
|--|---------------------------|---------------------------|---------------------------|--|
|  | Кабинет<br>249<br>секунда | Кабинет<br>448<br>секунда | Кабинет<br>328<br>секунда |  |
| 1  | 2                         | 3                         | 4                         | 5  |
| Этаж 1                                       |                           |                           |                           |  |
| Вход   | 13                        |                           |                           | 13   |
| Пересечение коридоров с детской поликлиникой |                           |                           |                           |  |
| Лестница слева                               |                           |                           |                           |  |
| Лестница в цокольный этаж                    |                           |                           |                           |  |
| Пересечение коридоров у регистратуры         | 9                         |                           |                           | 9  |
| Лифт   | 1                         |                           |                           | 1  |
| Лестница справа                              |                           |                           |                           |  |
| Этаж 2                                       |                           |                           |                           |  |
| Пересечение коридоров с детской поликлиникой |                           |                           |                           |  |
| Лестница справа                              |                           | 1                         |                           | 1  |
| Лифт   | 4                         |                           |                           | 4  |
| Лестница слева                               |                           |                           |                           |  |
| Этаж 3                                       |                           |                           |                           |  |
| Пересечение коридоров с детской поликлиникой |                           |                           |                           |  |
| Лестница справа                              |                           |                           | 3                         | 3  |
| Лифт   |                           |                           | 8                         | 8  |
| Лестница слева                               |                           |                           | 5                         | 5  |
| Этаж 4                                       |                           |                           |                           |  |
| Пересечение коридоров с детской поликлиникой |                           |                           |                           |  |
| Лестница справа                              |                           | 4                         | 1                         | 4  |
| Лифт   |                           |                           |                           |  |
| Лестница слева                               |                           |                           |                           |  |
| Время принятия решения:                      |                           |                           |                           | 13   |
| Достижение целевого значения (Да/Нет):       |                           |                           |                           | Да   |



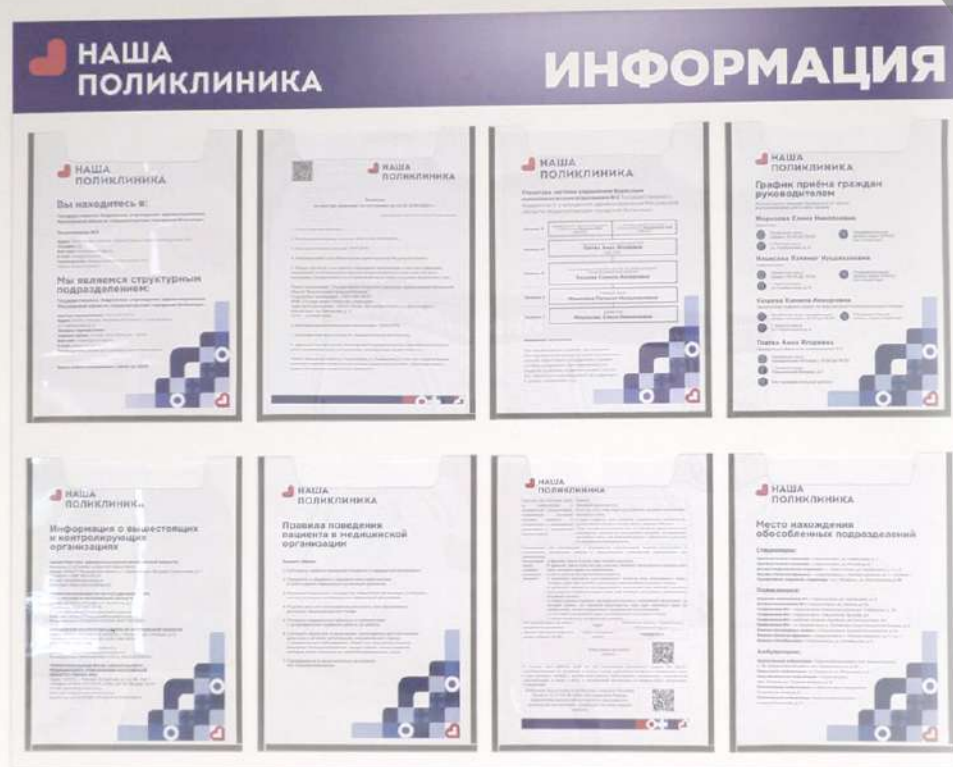

## КРИТЕРИЙ

ДОЛЯ ЭЛЕМЕНТОВ СИСТЕМЫ ИНФОРМИРОВАНИЯ ПОСЕТИТЕЛЕЙ ОБ ОРГАНИЗАЦИИ МЕДИЦИНСКОЙ ДЕЯТЕЛЬНОСТИ ПОЛИКЛИНИКИ, ОТВЕЧАЮЩИХ УСЛОВИЯМ УМЕСТНОСТИ, АКТУАЛЬНОСТИ, ДОСТУПНОСТИ ИНФОРМАЦИИ



**Критерий «Доля элементов системы информирования посетителей об организации медицинской деятельности поликлиники, отвечающих условиям уместности, актуальности, доступности информации» (целевое значение – 100%)**

**1** Заполнить проверочный лист критерия «Доля элементов системы информирования посетителей об организации медицинской деятельности поликлиники, отвечающих условиям уместности, актуальности, доступности информации»

**Проверочный лист достижения целевого значения критерия**  
**«Доля элементов системы информирования посетителей об организации медицинской деятельности поликлиники, отвечающих условиям уместности, актуальности, доступности информации»**

Наименование поликлиники \_\_\_\_\_ Дата: \_\_\_\_\_

| Элемент системы информирования  | Условия          |                     |                       |                      | Выполнение условий (Да/Нет) |
|---|------------------|---------------------|-----------------------|----------------------|-----------------------------|
|   | Наличие (Да/Нет) | Уместность (Да/Нет) | Актуальность (Да/Нет) | Доступность (Да/Нет) |                             |
| 1   | 2                | 3                   | 4                     | 5                    | 6                           |
| Информация о размещении элементов системы информирования посетителей об организации медицинской деятельности поликлиники  |                  |                     |                       |                      |                             |
| Информация о наименовании (полном и сокращенном) медицинской организации, режиме работы, контактная информация медицинской организации (телефон, адрес электронной почты, адрес официального сайта в информационно-телекоммуникационной сети «Интернет», почтовый адрес)  |                  |                     |                       |                      |                             |
| Информация о создании юридического лица и перечне лицензий на осуществление медицинской деятельности  |                  |                     |                       |                      |                             |
| Информация о структуре медицинской организации  |                  |                     |                       |                      |                             |
| Информация о системе управления медицинской деятельностью медицинской организации. График приема граждан руководителями медицинской организации и иными уполномоченными лицами с указанием телефонов, адреса электронной почты, номера кабинета   |                  |                     |                       |                      |                             |
| Контактная информация органа исполнительной власти субъекта Российской Федерации в сфере охраны здоровья, территориального органа Федеральной службы по надзору в сфере здравоохранения, территориального фонда обязательного медицинского страхования, территориального органа Федеральной службы по надзору в сфере защиты прав потребителей и благополучия человека (телефон, адрес электронной почты, адрес официального сайта в информационно-телекоммуникационной сети «Интернет», адрес) |                  |                     |                       |                      |                             |
| Правила поведения пациента в поликлинике  |                  |                     |                       |                      |                             |
| Информация о порядке ознакомления пациента либо его законного представителя с медицинской документацией, отражающей состояние здоровья пациента   |                  |                     |                       |                      |                             |

Итого: \_\_\_\_\_

Методом опроса \_\_\_\_\_ врачей с пятидесятипроцентной \_\_\_\_\_

Доля элементов системы информирования об организации медицинской деятельности поликлиники \_\_\_\_\_

Достижение целевого значения (Да/Нет) \_\_\_\_\_

ФИО, должность проводившего оценку \_\_\_\_\_ ФИО, должность представителя поликлиники \_\_\_\_\_

Подпись \_\_\_\_\_ Подпись \_\_\_\_\_

**2** Оценить элементы информирования на соответствие условиям наличия, уместности, актуальности и доступности информации



# МЕТОДИКА ОЦЕНКИ ДОСТИЖЕНИЯ ЦЕЛЕВЫХ ЗНАЧЕНИЙ КРИТЕРИЕВ ПЕРВОГО УРОВНЯ «НОВОЙ МОДЕЛИ»



**Критерий «Доля элементов системы информирования посетителей об организации медицинской деятельности поликлиники, отвечающих условиям уместности, актуальности, доступности информации» (целевое значение – 100%)**



**Оцениваются *все* элементы системы информирования для *любой* медицинской организации!**

| Элемент системы информирования  | Условия          |                     |                       |                      | Выполнение условий (Да/Нет) |
|---|------------------|---------------------|-----------------------|----------------------|-----------------------------|
|   | Наличие (Да/Нет) | Уместность (Да/Нет) | Актуальность (Да/Нет) | Доступность (Да/Нет) |                             |
| 1   | 2                | 3                   | 4                     | 5                    | 6                           |
| Информация о размещении элементов системы информирования посетителей об организации медицинской деятельности поликлиники  |                  |                     |                       |                      |                             |
| Информация о наименовании (полном и сокращенном) медицинской организации, режиме работы, контактная информация медицинской организации (телефон, адрес электронной почты, адрес официального сайта в информационно-телекоммуникационной сети «Интернет», почтовый адрес)                    |                  |                     |                       |                      |                             |
| Информация о создании юридического лица и перечне лицензий на осуществление медицинской деятельности  |                  |                     |                       |                      |                             |
| Информация о структуре медицинской организации  |                  |                     |                       |                      |                             |
| Информация о системе управления медицинской деятельностью медицинской организации. График приема граждан руководителем медицинской организации и иными уполномоченными лицами с указанием телефона, адреса электронной почты, номера кабинета   |                  |                     |                       |                      |                             |
| Контактная информация органа исполнительной власти субъекта Российской Федерации в сфере охраны здоровья, территориального органа Федеральной службы по надзору в сфере здравоохранения, территориального фонда обязательного медицинского страхования, территориального органа Федеральной |                  |                     |                       |                      |                             |

# МЕТОДИКА ОЦЕНКИ ДОСТИЖЕНИЯ ЦЕЛЕВЫХ ЗНАЧЕНИЙ КРИТЕРИЕВ ПЕРВОГО УРОВНЯ «НОВОЙ МОДЕЛИ»



**Критерий «Доля элементов системы информирования посетителей об организации медицинской деятельности поликлиники, отвечающих условиям уместности, актуальности, доступности информации» (целевое значение – 100%)**

**18**

**Количество  
элементов системы  
информирования**

**26**

|   |          |   |  |  |   |
|---|----------|---|--|--|---|
| - |          | <b>1</b>  | Информация о размещении элементов системы информирования посетителей об организации медицинской деятельности поликлиники | +  |   |
| X | <b>1</b> | Полная информация о медицинской организации (полное наименование, структура, система управления, место нахождения обособленных подразделений, сведения о медицинских работниках, контактные телефоны, электронная почта, почтовый адрес, график приема граждан руководителем) | <b>2</b>   | Информация о наименовании (полном и сокращенном) медицинской организации, режиме работы, контактная информация медицинской организации (телефон, адрес электронной почты, адрес официального сайта в информационно-телекоммуникационной сети «Интернет», почтовый адрес) | + |
|   |          |   | <b>3</b>   | Информация о структуре поликлиники   | + |
|   |          |   | <b>4</b>   | Информация о системе управления медицинской деятельностью медицинской организации. График приема граждан руководителем медицинской организации и иными уполномоченными лицами с указанием телефона, адреса электронной почты, номера кабинета                            | + |
|   |          |   | <b>5</b>   | Информация о медицинских работниках поликлиники (об уровне их образования и об их квалификации)  | + |
|   |          |   | <b>6</b>   | Расписание приема врачей поликлиники   | + |
| X | <b>2</b> | Копия свидетельства государственной регистрации медицинской организации   | <b>7</b>   | Информация о создании юридического лица и перечне лицензий на осуществление медицинской деятельности   | + |
|   | <b>3</b> | Копия действующей лицензии с приложениями   |  |  | + |

# МЕТОДИКА ОЦЕНКИ ДОСТИЖЕНИЯ ЦЕЛЕВЫХ ЗНАЧЕНИЙ КРИТЕРИЕВ ПЕРВОГО УРОВНЯ «НОВОЙ МОДЕЛИ»



**Критерий «Доля элементов системы информирования посетителей об организации медицинской деятельности поликлиники, отвечающих условиям уместности, актуальности, доступности информации» (целевое значение – 100%)**

**18**

**Количество  
элементов системы  
информирования**

**26**

|          |  |           |   |
|----------|--|-----------|---|
| <b>4</b> | Информация о вышестоящих и контролирующих организациях   | <b>8</b>  | Контактная информация органа исполнительной власти субъекта Российской Федерации в сфере охраны здоровья, территориального органа Федеральной службы по надзору в сфере здравоохранения, территориального фонда обязательного медицинского страхования, территориального органа Федеральной службы по надзору в сфере защиты прав потребителей и благополучия человека (телефон, адрес электронной почты, адрес официального сайта в информационно-телекоммуникационной сети «Интернет», адрес) |
| -        |  | <b>9</b>  | Правила поведения пациента в поликлинике  |
| -        |  | <b>10</b> | Информация о порядке ознакомления пациента либо его законного представителя с медицинской документацией, отражающей состояние здоровья пациента   |
| <b>5</b> | Информация о противодействии коррупции   | <b>11</b> | Информация о противодействии коррупции  |
| -        |  | <b>12</b> | Информация о правах и обязанностях граждан в сфере охраны здоровья  |
| <b>6</b> | Информация о страховых медицинских организациях, осуществляющих деятельность на территории субъекта Российской Федерации | <b>13</b> | Информация о страховых медицинских организациях, осуществляющих деятельность на территории субъекта Российской Федерации и перечне страховых медицинских организаций, с которыми заключены договоры на оказание и оплату медицинской помощи по обязательному медицинскому страхованию   |



# МЕТОДИКА ОЦЕНКИ ДОСТИЖЕНИЯ ЦЕЛЕВЫХ ЗНАЧЕНИЙ КРИТЕРИЕВ ПЕРВОГО УРОВНЯ «НОВОЙ МОДЕЛИ»



**Критерий «Доля элементов системы информирования посетителей об организации медицинской деятельности поликлиники, отвечающих условиям уместности, актуальности, доступности информации» (целевое значение – 100%)**

**18**

**Количество  
элементов системы  
информирования**

**26**

|           |  |           |  |   |
|-----------|--|-----------|--|---|
| <b>7</b>  | Информация о видах оказываемой медицинской помощи  | <b>14</b> | Информация о видах , <b>условиях и формах</b> оказываемой медицинской помощи   | + |
| <b>8</b>  | Информация о порядке, об объемах и условиях оказания медицинской помощи в соответствии с ПГГ и ТПГГ  | <b>15</b> | Информация о порядке, об объемах и условиях оказания медицинской помощи в соответствии с ПГГ и ТПГГ  |   |
| <b>9</b>  | Информация о показателях доступности и качества медицинской помощи, установленных ТПГГ   | <b>16</b> | Информация о показателях доступности и качества медицинской помощи, установленных ТПГГ   |   |
| <b>10</b> | Информация о маршрутизации пациентов в условиях конкретной поликлиники (медицинской организации)   | <b>17</b> | Информация о маршрутизации пациентов поликлиники   |   |
| <b>11</b> | Информация о правилах записи на первичный прием, консультации, обследования  | <b>18</b> | Информация о правилах записи на первичный прием, консультацию, диагностические исследования и <b>правилах подготовки к ним</b>                     | + |
| <b>12</b> | Информация о внеочередном приеме (оказании медицинской помощи) отдельных категорий граждан в соответствии с законодательством Российской Федерации | <b>19</b> | Информация о внеочередном приеме (оказании медицинской помощи) отдельных категорий граждан в соответствии с законодательством Российской Федерации |   |
| <b>13</b> | Информация о сроках и порядке проводимой диспансеризации и профилактическом медицинском осмотре  | <b>20</b> | Информация о сроках и порядке проводимой диспансеризации и профилактическом медицинском осмотре  |   |

# МЕТОДИКА ОЦЕНКИ ДОСТИЖЕНИЯ ЦЕЛЕВЫХ ЗНАЧЕНИЙ КРИТЕРИЕВ ПЕРВОГО УРОВНЯ «НОВОЙ МОДЕЛИ»



**Критерий «Доля элементов системы информирования посетителей об организации медицинской деятельности поликлиники, отвечающих условиям уместности, актуальности, доступности информации» (целевое значение – 100%)**

**18**

**Количество  
элементов системы  
информирования**

**26**

|           |  |           |  |   |
|-----------|--|-----------|--|---|
| <b>14</b> | Информация о проведении вакцинации             | <b>21</b> | Информация <b>об иммунопрофилактике инфекционных болезней (вакцинации) в соответствии с национальным</b> календарем профилактических прививок и календарем профилактических прививок по эпидемическим показаниям   | + |
| <b>15</b> | Информационные плакаты о здоровом образе жизни | <b>22</b> | Информация о профилактике социально-значимых заболеваний, о существующих способах отказа от потребления алкоголя и табака, оказание медицинской помощи при никотиновой, алкогольной или наркотической зависимости  | + |
|           |  | <b>23</b> | Информация о необходимости экстренного обращения за медицинской помощью при жизнеугрожающих состояниях, заболеваниях и их осложнениях, а также обучении пациентов, имеющих высокий риск развития жизнеугрожающих состояний, и членов их семей правилам первой помощи при этих состояниях | + |



# МЕТОДИКА ОЦЕНКИ ДОСТИЖЕНИЯ ЦЕЛЕВЫХ ЗНАЧЕНИЙ КРИТЕРИЕВ ПЕРВОГО УРОВНЯ «НОВОЙ МОДЕЛИ»



**Критерий «Доля элементов системы информирования посетителей об организации медицинской деятельности поликлиники, отвечающих условиям уместности, актуальности, доступности информации» (целевое значение – 100%)**

**18**

**Количество  
элементов системы  
информирования**

**26**

|                  |   |                  |  |
|------------------|---|------------------|--|
| <p><b>16</b></p> | <p>Информация о льготном лекарственном обеспечении (в том числе перечень жизненно необходимых и важнейших лекарственных препаратов)</p> | <p><b>24</b></p> | <p>Информация о льготном лекарственном обеспечении (в том числе перечень жизненно необходимых и важнейших лекарственных препаратов для медицинского применения; <b>перечень</b> лекарственных препаратов, предназначенных для обеспечения лиц, больных гемофилией, муковисцидозом, гипопитарным нанизмом, болезнью Гоше, злокачественными новообразованиями лимфоидной, кроветворной и родственных им тканей, рассеянным склерозом, а также лиц после трансплантации органов и (или) тканей; <b>перечень</b> лекарственных препаратов для медицинского применения, в том числе лекарственных препаратов для медицинского применения, назначаемых по решению врачебных комиссий медицинских организаций; <b>перечень</b> лекарственных препаратов, отпускаемых населению в соответствии с Перечнем групп населения и категорий заболеваний, при амбулаторном лечении которых лекарственные средства и изделия медицинского назначения отпускаются по рецептам врачей бесплатно, а также в соответствии с Перечнем групп населения, при амбулаторном лечении которых лекарственные средства отпускаются по рецептам врачей с пятидесятипроцентной скидкой)</p> |
|------------------|---|------------------|--|

# МЕТОДИКА ОЦЕНКИ ДОСТИЖЕНИЯ ЦЕЛЕВЫХ ЗНАЧЕНИЙ КРИТЕРИЕВ ПЕРВОГО УРОВНЯ «НОВОЙ МОДЕЛИ»



**Критерий «Доля элементов системы информирования посетителей об организации медицинской деятельности поликлиники, отвечающих условиям уместности, актуальности, доступности информации» (целевое значение – 100%)**

**18**

**Количество  
элементов системы  
информирования**

**26**

|           |  |           |  |
|-----------|--|-----------|--|
| <b>17</b> | Информация о правилах предоставления платных медицинских услуг (образец договора), (для размещения в медицинских организациях, оказывающих данный вид услуг) | <b>25</b> | <b>Информация о предоставлении</b> платных медицинских и иных услуг ( <b>правила предоставления; перечень, оказываемых платных медицинских услуг; информация о ценах (тарифах) на медицинские услуги; примеры оформления документов (договор, акт), необходимых для получения платных медицинских услуг</b> )  |
| <b>18</b> | Информация о возможности ознакомления с нормативными правовыми актами в регистратуре   | <b>26</b> | <b>Нормативные правовые акты</b> (в том числе изданные федеральными органами государственной власти, органами государственной власти субъектов Российской Федерации, органами местного самоуправления), регламентирующие вопросы организации медицинской деятельности, включая: преювенность оказания медицинской помощи на всех этапах; оказание медицинской помощи, в том числе в условиях чрезвычайных ситуаций; маршрутизацию пациентов, включая организацию консультаций, дополнительных методов обследования в иных медицинских организациях |



**Критерий «Доля элементов системы информирования посетителей об организации медицинской деятельности поликлиники, отвечающих условиям уместности, актуальности, доступности информации» (целевое значение – 100%)**



**Условия наличия, уместности, актуальности и доступности информации**

**Условие наличия информации:**

*наличия элемента системы информирования в системе информирования об организации медицинской деятельности поликлиники*

**Условия уместности информации:**

- Размещение элемента системы информирования на пути перемещения основного потока посетителей поликлиники или размещением элемента системы информирования в местах приложения информации*
- Соответствие тематического содержания элемента системы информирования тематическому содержанию других элементов системы информирования, распространяемых с использованием одного средства передачи информации (информационного стенда, перекидной демонстрационной системы, папки для документов и пр.)*

**Условие актуальности информации:**

*соответствие информации элемента системы информирования текущему моменту времени.*

**Условия доступности информации:**

- Размещение элемента системы информирования в визуально доступном месте*
- Обеспечен свободный подход к элементу системы информирования, который не блокируется элементами обстановки (дверные полотна, мебель, декоративные элементы и прочее)*
- Обеспечена возможность ознакомиться с элементом системы информирования с расстояния не менее 1 метра*
- Структурированное представление информации элемента системы информирования.*
- Отсутствие в элементе системы информирования помарок и внешних дефектов*
- Обеспечена возможность ознакомиться с информацией элемента системы информирования на государственных языках республик Российской Федерации, если это предусмотрено региональными НПА*
- Поиск элемента системы информирования исключает необходимость обращения за помощью к работникам поликлиники*

| <b>Условия</b>              |                                |                                  |                                 |
|-----------------------------|--------------------------------|----------------------------------|---------------------------------|
| <b>Наличие<br/>(Да/Нет)</b> | <b>Уместность<br/>(Да/Нет)</b> | <b>Актуальность<br/>(Да/Нет)</b> | <b>Доступность<br/>(Да/Нет)</b> |
| 2                           | 3                              | 4                                | 5                               |





**Критерий «Доля элементов системы информирования посетителей об организации медицинской деятельности поликлиники, отвечающих условиям уместности, актуальности, доступности информации» (целевое значение – 100%)**

**НАША ПОЛИКЛИНИКА**

1. Информация о размещении элементов системы информирования посетителей об организации медицинской деятельности поликлиники
2. Информация о наименовании (полном и сокращенном) медицинской организации, режиме работы, контактная информация медицинской организации (телефон, адрес электронной почты, адрес официального сайта и информационно-телекоммуникационной сети «Интернет», почтовый адрес)

3. Информация
4. Информация
5. Информация
6. Информация
7. Информация
8. Информация
9. Информация
10. Информация
11. Информация
12. Информация
13. Информация
14. Информация
15. Информация
16. Информация
17. Информация
18. Информация
19. Информация
20. Информация
21. Информация
22. Информация
23. Информация
24. Информация
25. Информация
26. Информация

**НАША ПОЛИКЛИНИКА**

**ИНФОРМАЦИЯ**

о размещении элементов системы информирования посетителей об организации медицинской деятельности поликлиники

1 этаж

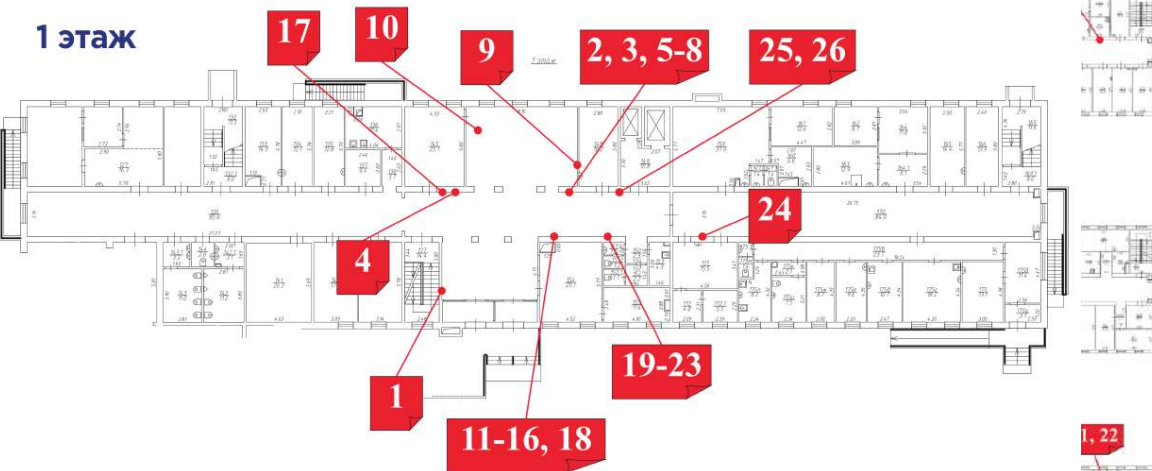

4 этаж



*Элемент системы информирования  
Информация о размещении элементов системы информирования посетителей об организации медицинской деятельности поликлиники*



- + 1. Наличие
- + 2. Уместность
- + 3. Актуальность
- + 4. Доступность

**Условия**

| Наличие (Да/Нет) | Уместность (Да/Нет) | Актуальность (Да/Нет) | Доступность (Да/Нет) |
|------------------|---------------------|-----------------------|----------------------|
| Da               | Da                  |                       | Da                   |



**Критерий «Доля элементов системы информирования посетителей об организации медицинской деятельности поликлиники, отвечающих условиям уместности, актуальности, доступности информации» (целевое значение – 100%)**

## НАША ПОЛИКЛИНИКА

### ИНФОРМАЦИЯ

о размещении элементов системы информирования посетителей об организации медицинской деятельности поликлиники

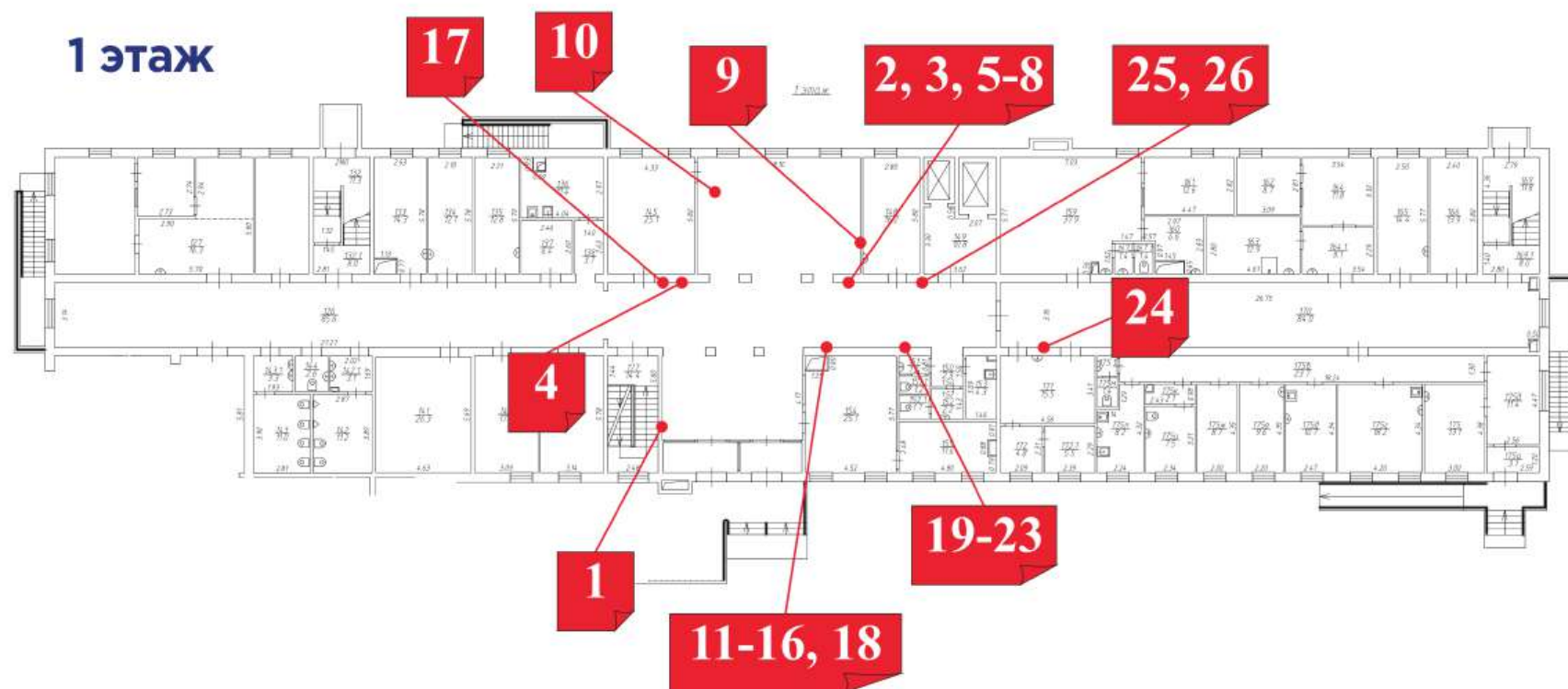



**Критерий «Доля элементов системы информирования посетителей об организации медицинской деятельности поликлиники, отвечающих условиям уместности, актуальности, доступности информации» (целевое значение – 100%)**

**НАША  
ПОЛИКЛИНИКА**

**Вы находитесь в:**

Государственное бюджетное учреждение здравоохранения Московской области «Красногорская городская больница»

Поликлиника №3

Адрес: Московская область, г.Красногорск, Павшинский бульвар, д.9  
Телефон: 122  
Веб-сайт: krasnogorsk-kgb.ru  
E-mail: mokgb@mail.ru  
Руководитель: Заведующий поликлиникой №3  
Говтва Анна Игоревна

**Мы являемся структурным подразделением:**

- + Государственное бюджетное учреждение здравоохранения Московской области «Красногорская городская больница»
- + Краткое наименование: ГБУЗ МО «КГБ»
- + Адрес: 143410, Россия, Московская область, г. Красногорск, ул. Карбышева, д. 4
- + Телефон горячей линии главного врача: +7(498) 602-035 доб.: 18034
- + Веб-сайт: krasnogorsk-kgb.ru
- + E-mail: mokgb@mail.ru
- + Руководитель: директор Морозова Елена Николаевна



**Элемент системы информирования**

*Информация о наименовании (полном и сокращенном) медицинской организации, режиме работы, контактная информация медицинской организации (телефон, адрес электронной почты, адрес официального сайта в информационно-телекоммуникационной сети «Интернет», почтовый адрес)*



**1. Наличие:**

*полное наименование  
сокращенное наименование  
почтовый адрес  
телефон  
адрес официального сайта  
адрес электронной почты*



**1. Уместность.**



**2. Актуальность.** <https://krasnogorsk.ru>  
*+7 (468) 602-035*



**3. Доступность.**

**Условия**

| Наличие (Да/Нет) | Уместность (Да/Нет) | Актуальность (Да/Нет) | Доступность (Да/Нет) |
|------------------|---------------------|-----------------------|----------------------|
| Da               | Da                  | Da                    | Da                   |

11:28

«Красногорская городская больница»

**Красногорская городская больница. Взрослая поликлиника №3**

Российская Федерация, Московская область, 143400, г.Красногорск, Павшинский бульвар, д.9  
Телефон единой справочно-информационной службы: 122

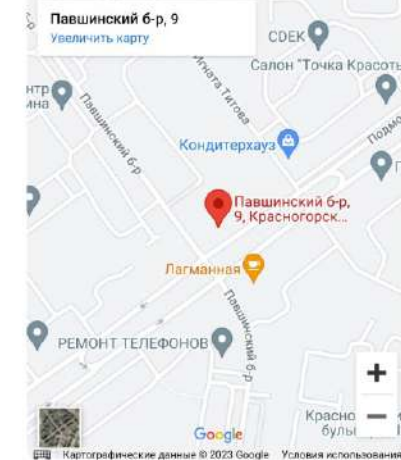

Телефон горячей линии главного врача:  
**+7(498) 602-0359 доб.: 18034**

krasnogorsk-kgb.ru





## Критерий «Доля элементов системы информирования посетителей об организации медицинской деятельности поликлиники, отвечающих условиям уместности, актуальности, доступности информации» (целевое значение – 100%)



### Элемент системы информирования Информация о создании юридического лица и перечне лицензий на осуществление медицинской деятельности



- + 1. *Наличие.*
- + 2. *Уместность.*
- + 3. *Актуальность.*
- + 4. *Доступность.*

#### Информация о создании юридического лица и перечне лицензий на осуществление медицинской деятельности

1. Юридическое лицо: Государственное бюджетное учреждение здравоохранения Московской области «Красногорская городская больница»
2. ОГРН: 1225000074848
3. Дата регистрации юридического лица: 18.07.2022
4. Сведения об участниках / учредителях юридического лица: Московская область
5. Сведения о лицензиях:

Серия и номер лицензии – Л041-01162-50/00284860, лицензируемый вид деятельности – фармацевтическая деятельность, дата начала действия лицензии – 29.07.2019, лицензирующий орган – министерство здравоохранения Московской области.

Серия и номер лицензии – Л017-01162-50/00149836, лицензируемый вид деятельности – оборот наркотических средств, психотропных веществ и их прекурсоров, культивирование наркосодержащих растений, дата начала действия лицензии – 22.07.2020, лицензирующий орган – министерство здравоохранения Московской области.

Серия и номер лицензии – Л041-01162-50/00573964, лицензируемый вид деятельности – медицинская деятельность (за исключением указанной деятельности, осуществляемой медицинскими организациями и другими организациями, входящими в частную систему здравоохранения, на территории инновационного центра «Сколково»), дата начала действия лицензии - 16.12.2020, лицензирующий орган – министерство здравоохранения Московской области.

**ВЫПИСЬ**  
из Единого государственного реестра юридических лиц

31.05.2023 № КУРНОС-21-86248262

Настоящая выписка содержит сведения о юридическом лице:

**ГОСУДАРСТВЕННОЕ БЮДЖЕТНОЕ УЧРЕЖДЕНИЕ ЗДРАВООХРАНЕНИЯ МОСКОВСКОЙ ОБЛАСТИ «КРАСНОГОРСКАЯ ГОРОДСКАЯ БОЛЬНИЦА»**  
[www.krasnogorskaya-oblast.ru](http://www.krasnogorskaya-oblast.ru)

ОГРН 1 2 2 5 0 0 0 7 4 8 4 8

актожения в Единый государственный реестр юридических лиц по состоянию на 31.05.2023

| № п/п   | Наименование выдателя   | Значение выдателя  |
|---|---|--|
| <b>Именное</b>                                    |   |  |
| 1   | Полное наименование на русском языке                              | ГОСУДАРСТВЕННОЕ БЮДЖЕТНОЕ УЧРЕЖДЕНИЕ ЗДРАВООХРАНЕНИЯ МОСКОВСКОЙ ОБЛАСТИ «КРАСНОГОРСКАЯ ГОРОДСКАЯ БОЛЬНИЦА» |
| 2   | ГРН и дата внесения в ЕГРЮЛ записи, содержащей указанные сведения | 1225000074848<br>18.07.2022  |
| 3   | Сокращенное наименование на русском языке                         | ГБУЗ МО «КГБ»  |
| 4   | ГРН и дата внесения в ЕГРЮЛ записи, содержащей указанные сведения | 1225000074848<br>18.07.2022  |
| <b>Место нахождения и адрес юридического лица</b> |   |  |
| 5   | Место нахождения юридического лица                                | Московская область, г.о. Красногорск, г. Красногорск   |
| 6   | ГРН и дата внесения в ЕГРЮЛ записи, содержащей указанные сведения | 1225000074848<br>18.07.2022  |
|   |   | 143410.  |

#### Выписка из реестра лицензий по состоянию на 11:37 31.05.2023 г.

1. Статус лицензии: действует;
2. Регистрационный номер лицензии: Л041-01162-50/00573964;
3. Дата предоставления лицензии: 16.12.2020;
4. Лицензирующий орган: Министерство здравоохранения Московской области;
5. Полное и (в случае, если имеется) сокращенное наименование, в том числе фирменное наименование, и организационно-правовая форма юридического лица, адрес его места нахождения, государственный регистрационный номер записи о создании юридического лица:

полное наименование - Государственное бюджетное учреждение здравоохранения Московской области «Красногорская городская больница»;  
и сокращенное наименование - ГБУЗ МО «КГБ»;  
ФП - Государственное бюджетное учреждение;  
РЭС места нахождения - 143410, Россия, Московская область, г.о. Красногорск, г. Красногорск, О-р Павловский, д. 9, ПИ - 1225000074848;

идентификационный номер налогоплательщика: 5024223478;  
лицензируемый вид деятельности: Медицинская деятельность (за исключением указанной деятельности, осуществляемой медицинскими организациями и другими организациями, входящими в частную систему здравоохранения, на территории инновационного центра «Сколково»);

РЭС мест осуществления лицензируемого вида деятельности с указанием выполняемых оказываемых услуг, составляющих лицензируемый вид деятельности:

#### Условия

| Наличие (Да/Нет) | Уместность (Да/Нет) | Актуальность (Да/Нет) | Доступность (Да/Нет) |
|------------------|---------------------|-----------------------|----------------------|
| Da               | Da                  | Da                    | Da                   |

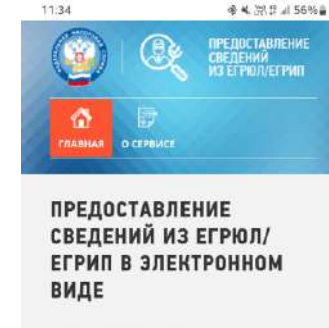

#### РЕЗУЛЬТАТЫ ПОИСКА

1. **ГОСУДАРСТВЕННОЕ БЮДЖЕТНОЕ УЧРЕЖДЕНИЕ ЗДРАВООХРАНЕНИЯ МОСКОВСКОЙ ОБЛАСТИ «КРАСНОГОРСКАЯ ГОРОДСКАЯ БОЛЬНИЦА»**

143410, РОССИЯ, МОСКОВСКАЯ ОБЛ., КРАСНОГОРСКИЙ Г.О., КРАСНОГОРСКИЙ Г., ПАВШИНСКИЙ Б-Р, Д. 9, ОГРН: 1225000074848, Дата присвоения ОГРН: 18.07.2022, ИНН: 5024223478, КПП: 502401001, ДИРЕКТОР: Морозова Елена Николаевна

ПОЛУЧИТЬ ВЫПИСКУ

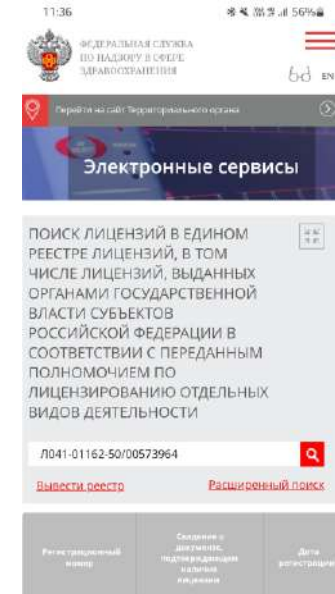

ПОИСК ЛИЦЕНЗИЙ В ЕДИННОМ РЕЕСТРЕ ЛИЦЕНЗИЙ, В ТОМ ЧИСЛЕ ЛИЦЕНЗИЙ, ВЫДАННЫХ ОРГАНАМИ ГОСУДАРСТВЕННОЙ ВЛАСТИ СУБЪЕКТОВ РОССИЙСКОЙ ФЕДЕРАЦИИ В СООТВЕТСТВИИ С ПЕРЕДАНЫМ ПОЛНОМОЧИЕМ ПО ЛИЦЕНЗИРОВАНИЮ ОТДЕЛЬНЫХ ВИДОВ ДЕЯТЕЛЬНОСТИ

Л041-01162-50/00573964

Вывести реестр Расширенный поиск

| Регистрационный номер  | Сведения о лицензиаре, подателя лицензии и лицензиата | Дата предоставления       |
|------------------------|---|---------------------------|
| Л041-01162-50/00573964 |   | 14.06.2023, Промз, 878 УИ |





**Критерий «Доля элементов системы информирования посетителей об организации медицинской деятельности поликлиники, отвечающих условиям уместности, актуальности, доступности информации» (целевое значение – 100%)**



| Элемент системы информирования  | Условия          |                     |                       |                      | Выполнение условий (Да/Нет) |
|---|------------------|---------------------|-----------------------|----------------------|-----------------------------|
|   | Наличие (Да/Нет) | Уместность (Да/Нет) | Актуальность (Да/Нет) | Доступность (Да/Нет) |                             |
| <i>1</i>  | <i>2</i>         | <i>3</i>            | <i>4</i>              | <i>5</i>             | <i>6</i>                    |
| Информация о размещении элементов системы информирования посетителей об организации медицинской деятельности поликлиники  | Da               | Da                  | Da                    | Da                   | Da                          |
| Информация о наименовании (полном и сокращенном) медицинской организации, режиме работы, контактная информация медицинской организации (телефон, адрес электронной почты, адрес официального сайта в информационно-телекоммуникационной сети «Интернет», почтовый адрес)                    | Da               | Da                  | Da                    | Da                   | Da                          |
| Информация о создании юридического лица и перечне лицензий на осуществление медицинской деятельности  | Da               | Da                  | Da                    | Da                   | Da                          |
| Информация о структуре медицинской организации  | Da               | Da                  | Da                    | Da                   | Da                          |
| Информация о системе управления медицинской деятельностью медицинской организации. График приема граждан руководителем медицинской организации и иными уполномоченными лицами с указанием телефона, адреса электронной почты, номера кабинета   | Da               | Da                  | Da                    | Da                   | Da                          |
| Контактная информация органа исполнительной власти субъекта Российской Федерации в сфере охраны здоровья, территориального органа Федеральной службы по надзору в сфере здравоохранения, территориального фонда обязательного медицинского страхования, территориального органа Федеральной | Da               | Da                  | Da                    | Da                   | Da                          |
| Правила поведения пациента в медицинской организации  | Da               | Da                  | Da                    | Da                   | Da                          |
| Информация о порядке ознакомления пациента либо его законного представителя с медицинской документацией, отражающей состояние здоровья пациента   | Da               | Da                  | Da                    | Da                   | Da                          |



# МЕТОДИКА ОЦЕНКИ ДОСТИЖЕНИЯ ЦЕЛЕВЫХ ЗНАЧЕНИЙ КРИТЕРИЕВ ПЕРВОГО УРОВНЯ «НОВОЙ МОДЕЛИ»



**Критерий «Доля элементов системы информирования посетителей об организации медицинской деятельности поликлиники, отвечающих условиям уместности, актуальности, доступности информации» (целевое значение – 100%)**



| Элемент системы информирования  | Условия          |                     |                       |                      | Выполнение условий (Да/Нет) |
|---|------------------|---------------------|-----------------------|----------------------|-----------------------------|
|   | Наличие (Да/Нет) | Уместность (Да/Нет) | Актуальность (Да/Нет) | Доступность (Да/Нет) |                             |
| 1   | 2                | 3                   | 4                     | 5                    | 6                           |
| Информация о медицинских работниках поликлиники (об уровне их образования и об их квалификации)   | Da               | Da                  | Da                    | Da                   | Da                          |
| Расписание приема врачей поликлиники  | Da               | Da                  | Da                    | Da                   | Da                          |
| Информация о противодействии коррупции  | Da               | Da                  | Da                    | Da                   | Da                          |
| Информация о правах и обязанностях граждан в сфере охраны здоровья  | Da               | Da                  | Da                    | Da                   | Da                          |
| Информация о страховых медицинских организациях, осуществляющих деятельность на территории субъекта Российской Федерации и перечне страховых медицинских организаций, с которыми заключены договоры на оказание и оплату медицинской помощи по обязательному медицинскому страхованию | Da               | Da                  | Da                    | Da                   | Da                          |
| Информация о видах, условиях и формах оказываемой медицинской помощи в поликлинике  | Da               | Da                  | Da                    | Da                   | Da                          |
| Информация о порядке, об объемах и условиях предоставления медицинской помощи в соответствии с ПТГ и ТПТГ   | Da               | Da                  | Da                    | Da                   | Da                          |
| Информация о показателях доступности и качества медицинской помощи, установленных ТПТГ  | Da               | Da                  | Da                    | Da                   | Da                          |
| Информация о маршрутизации пациентов поликлиники  | Da               | Da                  | Da                    | Da                   | Da                          |
| Информация о правилах записи на первичный прием, консультацию, диагностические исследования и правилах подготовки к ним   | Da               | Da                  | Da                    | Нет                  | Нет                         |
| Информация о внеочередном приеме (оказании медицинской помощи) отдельных категорий граждан в соответствии с законодательством Российской Федерации  |                  |                     |                       |                      |                             |
| Информация о сроках и порядке проводимой диспансеризации и профилактическом медицинском осмотре   |                  |                     |                       |                      |                             |
| Информация об иммунопрофилактике инфекционных болезней (вакцинации) в соответствии с национальным календарем профилактических прививок и календарем профилактических прививок по эпидемическим показаниям   |                  |                     |                       |                      |                             |



**Критерий «Доля элементов системы информирования посетителей об организации медицинской деятельности поликлиники, отвечающих условиям уместности, актуальности, доступности информации» (целевое значение – 100%)**



| Элемент системы информирования   | Условия          |                     |                       |                      | Выполнение условий (Да/Нет) |
|--|------------------|---------------------|-----------------------|----------------------|-----------------------------|
|  | Наличие (Да/Нет) | Уместность (Да/Нет) | Актуальность (Да/Нет) | Доступность (Да/Нет) |                             |
| <i>1</i>   | <i>2</i>         | <i>3</i>            | <i>4</i>              | <i>5</i>             | <i>6</i>                    |
| Информация о профилактике социально-значимых заболеваний, о существующих способах отказа от потребления алкоголя и табака, оказание медицинской помощи при никотиновой, алкогольной или наркотической зависимости  |                  |                     |                       |                      |                             |
| Информация о необходимости экстренного обращения за медицинской помощью при жизнеугрожающих состояниях, заболеваниях и их осложнениях, а также обучении пациентов, имеющих высокий риск развития жизнеугрожающих состояний, и членов их семей правилам первой помощи при этих состояниях   |                  |                     |                       |                      |                             |
| Информация о льготном лекарственном обеспечении (в том числе перечень жизненно необходимых и важнейших лекарственных препаратов для медицинского применения; перечень лекарственных препаратов, предназначенных для обеспечения лиц, больных гемофилией, муковисцидозом, гипофизарным нанизмом, болезнью Гоше, злокачественными новообразованиями лимфоидной, кроветворной и родственных им тканей, рассеянным склерозом, а также лиц после трансплантации органов и (или) тканей; перечень лекарственных препаратов для медицинского применения, в том числе лекарственных препаратов для медицинского применения, назначаемых по решению врачебных комиссий медицинских организаций; перечень лекарственных препаратов, отпускаемых населению в соответствии с Перечнем групп населения и категорий заболеваний, при амбулаторном лечении которых лекарственные средства и изделия медицинского назначения отпускаются по рецептам врачей бесплатно, а также в соответствии с Перечнем групп населения, при амбулаторном лечении которых лекарственные средства отпускаются по рецептам врачей с пятидесятипроцентной скидкой) |                  |                     |                       |                      |                             |

1 – сумма «Да»  
в столбце 6

«Да» – 17



**Критерий «Доля элементов системы информирования посетителей об организации медицинской деятельности поликлиники, отвечающих условиям уместности, актуальности, доступности информации» (целевое значение – 100%)**



| Элемент системы информирования  | Условия          |                     |                       |                      | Выполнение условий (Да/Нет) |
|---|------------------|---------------------|-----------------------|----------------------|-----------------------------|
|   | Наличие (Да/Нет) | Уместность (Да/Нет) | Актуальность (Да/Нет) | Доступность (Да/Нет) |                             |
| 1   | 2                | 3                   | 4                     | 5                    | 6                           |
| Информация о предоставлении платных медицинских и иных услуг (правила предоставления; перечень оказываемых платных медицинских услуг; информация о ценах (тарифах) на медицинские услуги; сведения о медицинских работниках, участвующих в предоставлении платных медицинских услуг, об уровне их профессионального образования и квалификации; примеры оформления документов (договор, акт), необходимых для получения платных медицинских услуг)  |                  |                     |                       |                      |                             |
| Нормативные правовые акты (в том числе изданные федеральными органами государственной власти, органами государственной власти субъектов Российской Федерации, органами местного самоуправления), регламентирующие вопросы организации медицинской деятельности, включая: преювенность оказания медицинской помощи на всех этапах; оказание медицинской помощи, в том числе в условиях чрезвычайных ситуаций; маршрутизацию пациентов, включая организацию консультаций, дополнительных методов обследования в иных медицинских организациях |                  |                     |                       |                      |                             |
| Доля элементов системы информирования посетителей об организации медицинской деятельности поликлиники, отвечающих условиям, %   |                  |                     |                       |                      | 65,4                        |
| Достижение целевого значения (Да/Нет):  |                  |                     |                       |                      | Нет                         |

$D_{эл}$

$$D_{эл} = \frac{I}{26} \times 100, \%$$

$$D_{эл} = 17/26 \times 100\% = 65,4\%$$

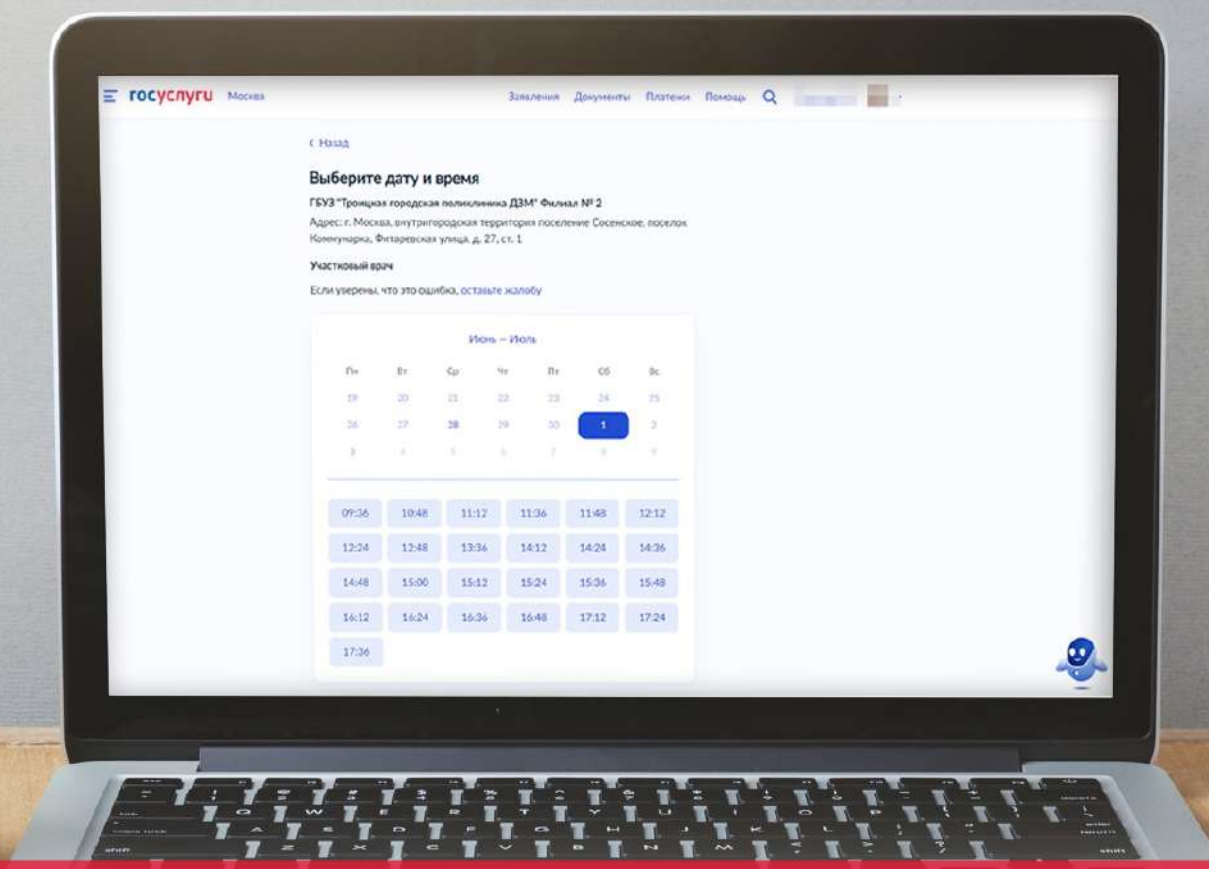

## **КРИТЕРИЙ**

**ДОЛЯ ВРЕМЕНИ ПРИЕМОВ ВРАЧА ДЛЯ ОКАЗАНИЯ МЕДИЦИНСКОЙ ПОМОЩИ В ПЛАНОВОЙ ФОРМЕ В ТЕЧЕНИЕ РАБОЧЕЙ СМЕНЫ, ОТВЕДЕННОГО ДЛЯ ПРИЕМА ПО ПРЕДВАРИТЕЛЬНОЙ ЗАПИСИ**









**Критерий «Доля времени приемов  
врача для оказания медицинской  
помощи в плановой форме в течение  
рабочей смены, отведенного для  
приема по предварительной записи»**  
(целевое значение – не менее 50%)



**4 приема** врачей-терапевтов участковых/ врачей-педиатров участковых/ врачей общей практики (семейных врачей) или врачей-психиатров участковых/ врачей-психиатров-наркологов участковых/ врачей-фтизиатров участковых и  
**3 приема** врачей узких специальностей

| Наименование должности врача  | Дата оцениваемого приема (в формате дд.мм.гггг) | Номер или наименование кабинета | Время приема, минута | Время приема по предварительной записи, минута | Доля времени, отведенного для приема по предварительной записи, (%) |
|---|---|---------------------------------|----------------------|--|---|
| 1   | 2   | 3                               | 4                    | 5  | 6   |
|   |   |                                 |                      |  |   |
|   |   |                                 |                      |  |   |
|   |   |                                 |                      |  |   |
|   |   |                                 |                      |  |   |
|   |   |                                 |                      |  |   |
|   |   |                                 |                      |  |   |
|   |   |                                 |                      |  |   |
|   |   |                                 |                      |  |   |
| Минимальная доля времени, отведенного для приема по предварительной записи, (%) |   |                                 |                      |  |   |
| Достижение целевого значения (Да/Нет):  |   |                                 |                      |  |   |







# МЕТОДИКА ОЦЕНКИ ДОСТИЖЕНИЯ ЦЕЛЕВЫХ ЗНАЧЕНИЙ КРИТЕРИЕВ ПЕРВОГО УРОВНЯ «НОВОЙ МОДЕЛИ»



**Критерий «Доля времени приемов врача для оказания медицинской помощи в плановой форме в течение рабочей смены, отведенного для приема по предварительной записи» (целевое значение – не менее 50%)**

Отчет по записи на прием к врачу за период  
Взрослая поликлиника №3 (КГБ)  
ФИО врача Газал Маркус Азиз  
За период с: 29.05.2023 по: 04.06.2023

Специальность: Терапия

| №   | Дата приема | Время приема | Источник             | № Карты              | Ф.И.О. | Дата рождения | Серия и номер полиса | Адрес регистрации   | Адрес проживания   | Телефон | Участок |
|-----|-------------|--------------|----------------------|----------------------|--------|---------------|----------------------|---|--|---------|---------|
| 128 | 30.05.2023  | 13:36        | Интернет             | 1523403, НГ159103    |        |               |                      | Московская обл., г. Красногорск, б-р. Подмосковский, д.10, кв.64      | Московская обл., г. Красногорск, б-р. Подмосковский, д.10, кв.64         |         | ВП3-11  |
| 129 | 30.05.2023  | 13:48        | Интернет             | 158273               |        |               |                      | Московская обл., г. Клин, д. Отрад., д.14                             | Московская обл., г. Красногорск, б-р. Красногорский, д.24, кв.628        |         | ВП3-12  |
| 130 | 30.05.2023  | 14:00        | Интернет             | 163943               |        |               |                      | Московская обл., г. Красногорск, ул. Авангардная, д.4, кв.159         | Московская обл., г. Красногорск, б-р. Красногорский, д.11, кв.162        |         |         |
| 131 | 30.05.2023  | 14:12        | Интернет             | 1555491              |        |               |                      | Еврейская Асбл. г. Виробиджан, ул. Солженицын, д.3, кв.4              | Московская обл. Красногорск, Пашинский б-р, д.7, кв.227                  |         | ВП3-04  |
| 132 | 30.05.2023  | 14:24        | Интернет             | КДЦ 329466613        |        |               |                      | Московская обл., г. Красногорск, б-р. Красногорский, д.14, кв.247     | Московская обл., г. Красногорск, б-р. Красногорский, д.14, кв.247        |         | ВП3-13  |
| 133 | 30.05.2023  | 14:36        | Интернет             | 1553516              |        |               |                      | Ростовская обл. г. Ростов-на-Дону, ул. Офицерская, д.19/3             | Московская обл. г. Красногорск, Красногорский б-р, д.21, кв.295          |         | ВП3-06  |
| 134 | 30.05.2023  | 14:48        | Интернет             | 1543998              |        |               |                      | Московская обл., г. Красногорск, ул. Игоря Меркушина, д.8, кв.341     | Московская обл., г. Красногорск, б-р. Красногорский, д.19, кв.117 кв.341 |         | ВП3-06  |
| 135 | 31.05.2023  |              | В) Газал Маркус Азиз | 1523530              |        |               |                      | Московская обл., г. Королев, ул. Декабристов, 6/8                     | Московская обл., г. Красногорск, б-р. Красногорский, д.28, кв.167        |         | ВП3-06  |
| 136 | 31.05.2023  |              | В) Газал Маркус Азиз | 1528433              |        |               |                      | Московская обл., г. Красногорск, б-р. Иланский, д.2а, кв.475          | Московская обл., г. Красногорск, б-р. Иланский, д.2а, кв.475             |         | ВП3-09  |
| 137 | 31.05.2023  | 14:00        | Интернет             | КДЦ-21200490;1514286 |        |               |                      | Московская обл., г. Красногорск, Красногорский б-р, д.34, кв.91       | Московская обл., г. Красногорск, Красногорский б-р, д.34, кв.91          |         | ВП3-06  |
| 138 | 31.05.2023  | 14:12        | Интернет             | 1529944              |        |               |                      | Кемеровская обл., г. Кемерово, ул. Барышников, д.17, корпус А, кв.204 | Московская обл., г. Красногорск, б-р. Иланский, д.8, кв.155              |         | ВП3-14  |
| 139 | 31.05.2023  | 14:24        | Интернет             | 1528808              |        |               |                      | Московская обл., г. Красногорск, ул. Спасская, д.1, к.1, кв.68        | Московская обл., г. Красногорск, ул. Спасская, д.1, к.1, кв.68           |         | ВП3-01  |

31.05.2023

Шаг записи - 12 минут

Количество слотов записи = ? - 137 = ?



| Наименование должности врача  | Дата оцениваемого приема (в формате дд.мм.гггг) | Номер или наименование кабинета | Время приема, минута | Время приема по предварительной записи, минута | Доля времени, отведенного для приема по предварительной записи, (%) |
|---|---|---------------------------------|----------------------|--|---|
| 1   | 2   | 3                               | 4                    | 5  | 6   |
| Врач-терапевт участковый  | 31.05.2023                                      | 262                             | 234                  | 228  |   |
| Врач-терапевт участковый  | 31.05.2023                                      | 261                             | 360                  |  |   |
| Врач-терапевт участковый  | 31.05.2023                                      | 260                             | 444                  |  |   |
| Врач-терапевт участковый  | 31.05.2023                                      | 259                             | 480                  |  |   |
| Врач-невролог   | 31.05.2023                                      | 366                             | 117                  |  |   |
| Врач-кардиолог  | 31.05.2023                                      | 367                             | 390                  |  |   |
| Врач-хирург   | 31.05.2023                                      | 364                             | 480                  |  |   |
| Минимальная доля времени, отведенного для приема по предварительной записи, (%) |   |                                 |                      |  |   |
| Достижение целевого значения (Да/Нет):  |   |                                 |                      |  |   |

# МЕТОДИКА ОЦЕНКИ ДОСТИЖЕНИЯ ЦЕЛЕВЫХ ЗНАЧЕНИЙ КРИТЕРИЕВ ПЕРВОГО УРОВНЯ «НОВОЙ МОДЕЛИ»



**Критерий «Доля времени приемов врача для оказания медицинской помощи в плановой форме в течение рабочей смены, отведенного для приема по предварительной записи» (целевое значение – не менее 50%)**

Отчет по записи на прием к врачу за период  
Взрослая поликлиника №3 (КГБ)  
ФИО врача Газал Маркус Ализ  
За период с: 29.05.2023 по:04.06.2023

Специальность: Терапия

| №   | Дата приема | Время приема | Источник   | № карты             | Ф.И.О. | Дата рождения | Серия и номер паспорта | Адрес регистрации   | Адрес проживания  | Телефон | Участок |
|-----|-------------|--------------|------------|---------------------|--------|---------------|------------------------|---|---|---------|---------|
| 152 | 31.05.2023  | 17:48        | [Интернет] | КДЦ-017303          |        |               |                        | г Москва, ш Открытое, д 3, к 7, кв 2  | обл Московская, г Красноярск, б-р Красноярский, д 21, кв 182  |         | ВП3-06  |
| 153 | 31.05.2023  | 18:00        | [Интернет] | 1510942             |        |               |                        | Московская обл, г Красноярск, Красногорский б-р, д 26, кв 211                     | Московская обл, г Красноярск, Красногорский б-р, д 26, кв 211 |         | ВП3-06  |
| 154 | 31.05.2023  | 18:12        | [Интернет] | 1554955 Е32-13043ТБ |        |               |                        | Московская обл, г Красноярск, Ильдисский б-р, д 5, кв 39                          | Московская обл, г Красноярск, Ильдисский б-р, д 5, кв 39      |         | ВП3-09  |
| 155 | 31.05.2023  | 18:24        | [Интернет] | 1514979             |        |               |                        | Московская обл, г Красноярск, б-р Павлинский, д 15, кв 38                         | Московская обл, г Красноярск, б-р Павлинский, д 15, кв 38     |         | ВП2-15  |
| 156 | 31.05.2023  | 18:36        | [Интернет] | 1500212; НГБ2533834 |        |               |                        | Московская обл, г Красноярск, ул Игната Титова, д 7, кв 113                       | Московская обл, г Красноярск, ул Игната Титова, д 7, кв 113   |         | ВП3-02  |
| 157 | 31.05.2023  | 18:48        | [Интернет] | 1553470             |        |               |                        | Респ Татарстан, Лениногорский р-п, г Лениногорск, пр-кт 50 лет Победы, д 13, кв 6 | Московская обл, г Красноярск, Пашинский б-р, д 12, кв 12      |         | ВП3-09  |
| 158 | 31.05.2023  | 19:00        | [Интернет] | 1537194             |        |               |                        | Московская обл, г Красноярск, б-р Ильдисский, д 25, кв 146                        | Московская обл, г Красноярск, Ильдисский б-р, д 25, кв 146    |         | ВП3-09  |
| 159 | 31.05.2023  | 19:12        | [Интернет] | 1553302             |        |               |                        | г Москва, д/п Кономисская, д 5, кв 156  | Московская обл, г Красноярск, Ильдисский б-р, д 9, кв 75      |         | ВП3-12  |
| 160 | 31.05.2023  | 19:24        | [Интернет] | 1554376             |        |               |                        | Московская обл, г Красноярск, Красногорский б-р, д 17, кв 671                     | Московская обл, г Красноярск, Красногорский б-р, д 17, кв 671 |         | ВП3-11  |
| 161 | 31.05.2023  | 19:36        | [Интернет] | 15855569А           |        |               |                        | Орловская обл, Новодерезьковский р-п, пгт. Хомутово, пер. Заводской, д 4, кв 8    | Московская обл, г Красноярск, ул Молодежная, д 3              |         | ВП3-11  |
| 162 | 31.05.2023  | 19:48        | [Интернет] | 1528294             |        |               |                        | край Ставропольский, Грачевский р-п, с. Бештагир, ул. Татарина д.35, кв.3         | Московская обл, г Красноярск, б-р Подмоховский, д.9, кв.124   |         | ВП3-04  |

31.05.2023

Количество  
слотов записи  
= 162 - 137 = 25



| Наименование должности врача  | Дата оцениваемого приема (в формате дд.мм.гггг) | Номер или наименование кабинета | Время приема, минута | Время приема по предварительной записи, минута | Доля времени, отведенного для приема по предварительной записи, (%) |
|---|---|---------------------------------|----------------------|--|---|
| 1   | 2   | 3                               | 4                    | 5  | 6   |
| Врач-терапевт участковый  | 31.05.2023                                      | 262                             | 234                  | 228  |   |
| Врач-терапевт участковый  | 31.05.2023                                      | 261                             | 360                  | 300  |   |
| Врач-терапевт участковый  | 31.05.2023                                      | 260                             | 444                  | 25 × 12 = 300                                  |   |
| Врач-терапевт участковый  | 31.05.2023                                      | 259                             | 480                  |  |   |
| Врач-невролог   | 31.05.2023                                      | 366                             | 117                  |  |   |
| Врач-кардиолог  | 31.05.2023                                      | 367                             | 390                  |  |   |
| Врач-хирург   | 31.05.2023                                      | 364                             | 480                  |  |   |
| Минимальная доля времени, отведенного для приема по предварительной записи, (%) |   |                                 |                      |  |   |
| Достижение целевого значения (Да/Нет):  |   |                                 |                      |  |   |





**Критерий «Доля времени приемов врача для оказания медицинской помощи в плановой форме в течение рабочей смены, отведенного для приема по предварительной записи»**  
(целевое значение – не менее 50%)



$$D_{вр} = \frac{T_{пр}}{T_{общ}} \times 100, \%$$

| Наименование должности врача  | Дата оцениваемого приема (в формате дд.мм.гггг) | Номер или наименование кабинета | Время приема, минута<br><i>T<sub>общ</sub></i> | Время приема по предварительной записи, минут<br><i>T<sub>пр</sub></i> | Доля времени, отведенного для приема по предварительной записи, (%)<br><i>D<sub>вр</sub></i> |
|---|---|---------------------------------|--|--|--|
| <i>1</i>  | <i>2</i>  | <i>3</i>                        | <i>4</i>                                       | <i>5</i>   | <i>6</i>   |
| Врач-терапевт участковый  | 31.05.2023                                      | 262                             | 234  | 228  | 97,4   |
| Врач-терапевт участковый  | 31.05.2023                                      | 261                             | 360  | 300  | 83,3   |
| Врач-терапевт участковый  | 31.05.2023                                      | 260                             | 444  | 444  | 100  |
| Врач-терапевт участковый  | 31.05.2023                                      | 259                             | 480  | 480  | 100  |
| Врач-невролог   | 31.05.2023                                      | 366                             | 117  | 105  | 74,8   |
| Врач-кардиолог  | 31.05.2023                                      | 367                             | 390  | 360  | 92,3   |
| Врач-хирург   | 31.05.2023                                      | 364                             | 480  | 480  | 100  |
| Минимальная доля времени, отведенного для приема по предварительной записи, (%) |   |                                 |  |  |  |
| Достижение целевого значения (Да/Нет):  |   |                                 |  |  |  |



**Критерий «Доля времени приемов  
врача для оказания медицинской  
помощи в плановой форме в течение  
рабочей смены, отведенного для  
приема по предварительной записи»  
(целевое значение – не менее 50%)**



*Если значение, внесенное в столбец 6,  
составляет **менее 50%**, следует прекратить  
проведения оценки достижения целевого  
значения критерия*

| Наименование<br>должности врача   | Дата<br>оцениваемо<br>го приема<br>(в формате<br>дд.мм.гггг) | Номер или<br>наименование<br>кабинета | Время<br>приема,<br>минута | Время приема<br>по предвари-<br>тельной<br>записи, минута | Доля времени,<br>отведенного для<br>приема по<br>предваритель-<br>ной записи, (%) |
|---|--|---------------------------------------|----------------------------|---|---|
| 1   | 2  | 3                                     | 4                          | 5   | 6   |
| Врач-терапевт<br>участковый   | 15.05.<br>2023   | 231                                   | 210                        | 210   | 100   |
| Врач-терапевт<br>участковый   | 15.05.<br>2023   | 233                                   | 210                        | 84  | <b>40</b>   |
| Врач-терапевт<br>участковый   | 16.05.<br>2023   | 235                                   |                            |   |   |
| Врач-терапевт<br>участковый   | 16.05.<br>2023   | 232                                   |                            |   |   |
| Врач-эндокринолог   | 15.05.<br>2023   | 352                                   |                            |   |   |
| Врач-оториноларинголог  | 17.05.<br>2023   | 357                                   |                            |   |   |
| Врач-кардиолог  | 17.05.<br>2023   | 362                                   |                            |   |   |
| Минимальная доля времени, отведенного для приема по предварительной записи, (%) |  |                                       |                            |   |   |
| Достижение целевого значения (Да/Нет):  |  |                                       |                            |   |   |



**Критерий «Доля времени приемов врача для оказания медицинской помощи в плановой форме в течение рабочей смены, отведенного для приема по предварительной записи»**  
(целевое значение – не менее 50%)



| Наименование должности врача  | Дата оцениваемого приема (в формате дд.мм.гггг) | Номер или наименование кабинета | Время приема, минута | Время приема по предварительной записи, минут | Доля времени, отведенного для приема по предварительной записи, (%) |
|---|---|---------------------------------|----------------------|---|---|
| 1   | 2   | 3                               | 4                    | 5   | 6   |
| Врач-терапевт участковый  | 31.05.2023                                      | 262                             | 234                  | 228   | 97,4  |
| Врач-терапевт участковый  | 31.05.2023                                      | 261                             | 360                  | 300   | 83,3  |
| Врач-терапевт участковый  | 31.05.2023                                      | 260                             | 444                  | 444   | 100   |
| Врач-терапевт участковый  | 31.05.2023                                      | 259                             | 480                  | 480   | 100   |
| Врач-невролог   | 31.05.2023                                      | 366                             | 117                  | 105   | 74,8  |
| Врач-кардиолог  | 31.05.2023                                      | 367                             | 390                  | 360   | 92,3  |
| Врач-хирург   | 31.05.2023                                      | 364                             | 480                  | 480   | 100   |
| Минимальная доля времени, отведенного для приема по предварительной записи, (%) |   |                                 |                      |   | 74,8  |
| Достижение целевого значения (Да/Нет):  |   |                                 |                      |   | Da  |



## **КРИТЕРИЙ**

**ДОЛЯ ПАЦИЕНТОВ, ПРИНЯТЫХ В СООТВЕТСТВИИ СО  
ВРЕМЕНЕМ ПРЕДВАРИТЕЛЬНОЙ ЗАПИСИ, ОТ ОБЩЕГО  
КОЛИЧЕСТВА ПАЦИЕНТОВ, ПРИНЯТЫХ ПО  
ПРЕДВАРИТЕЛЬНОЙ ЗАПИСИ**







**Критерий «Доля пациентов, принятых в соответствии со временем предварительной записи, от общего количества пациентов, принятых по предварительной записи»**  
(целевое значение – не менее 80%)



**4 приема** врачей-терапевтов участковых/ врачей-педиатров участковых/ врачей общей практики (семейных врачей) или врачей-психиатров участковых/ врачей-психиатров-наркологов участковых/ врачей-фтизиатров участковых и  
**3 приема** врачей узких специальностей

| Наименование должности врача  | Дата оцениваемого приема (в формате дд.мм.гггг) | Номер или наименование кабинета | Время приема по предварительной записи (в формате чч:мм - чч:мм) | Доля пациентов, принятых в соответствии со временем предварительной записи, % |
|---|---|---------------------------------|--|---|
| 1   | 2   | 3                               | 4  | 5   |
|   |   |                                 |  |   |
|   |   |                                 |  |   |
|   |   |                                 |  |   |
|   |   |                                 |  |   |
|   |   |                                 |  |   |
|   |   |                                 |  |   |
|   |   |                                 |  |   |
|   |   |                                 |  |   |
| Минимальная доля пациентов, принятых в соответствии со временем предварительной записи, (%) |   |                                 |  |   |
| Достижение целевого значения (Да/Нет):  |   |                                 |  |   |



# МЕТОДИКА ОЦЕНКИ ДОСТИЖЕНИЯ ЦЕЛЕВЫХ ЗНАЧЕНИЙ КРИТЕРИЕВ ПЕРВОГО УРОВНЯ «НОВОЙ МОДЕЛИ»



**Критерий «Доля пациентов, принятых в соответствии со временем предварительной записи, от общего количества пациентов, принятых по предварительной записи» (целевое значение – не менее 80%)**



Отчет по записи на прием к врачу за период  
Взрослая поликлиника №3 (КГБ)  
ФИО врача Гасанова Ильхам Али кызы  
За период с: 31.05.2023 по: 31.05.2023

Специальность: Терапия

| № | Дата приема | Время приема | Источник                    | № Карты  | Ф.И.О. | Дата рождения | Серия и номер паспорта | Адрес регистрации   | Адрес проживания   | Телефон | Участок |
|---|-------------|--------------|-----------------------------|----------|--------|---------------|------------------------|---|--|---------|---------|
| 1 | 31.05.2023  |              | [В] Гасанова Ильхам Аликызы | 77949641 |        |               |                        | Московская обл., г. Красногорск, д. Путилково, ул. Сколковская, д.17, кв.951      | Московская обл., г. Красногорск, д. Путилково, ул. Сколковская, д.17, кв.951 |         |         |
| 2 | 31.05.2023  | 09:00        | [Интернет]                  | 1542792  |        |               |                        | Нижегородская обл., г. Дзержинск, пр-кт. Свердлова, д.86А, кв.26                  | Московская обл., г. Красногорск, б-р. Красногорский, д.10, кв.380            |         | ВП3-13  |
| 3 | 31.05.2023  | 09:12        | [Интернет]                  | 1539523  |        |               |                        | г. Москва, ул. Маршала Ерёменко, д.5, к.2, кв.82                                  | Московская обл., г. Красногорск, б-р. Красногорский, д.17, кв.575            |         | ВП3-11  |
| 4 | 31.05.2023  | 09:24        | [Интернет]                  | 040433   |        |               |                        | Московская обл., Красногорский р-н, г. Красногорск, ул. Заводская, дом 27, кв. 92 | Московская обл., г. Красногорск, б-р. Заводская, д.27, кв.92                 |         | ВП2-12  |
| 5 | 31.05.2023  | 09:36        | [Интернет]                  | 1531893  |        |               |                        | Чувашская Республика, г. Чебоксары, 15, кв.202                                    | Московская обл., г. Красногорск, ул. Спасовая, 1, стр.2, кв.143              |         | ВП3-03  |
| 6 | 31.05.2023  | 09:48        | [Интернет]                  | 1547193  |        |               |                        | Московская обл., г. Мытищи, ул. Летняя, д.34, корп.2, кв.212                      | Московская обл., г. Красногорск, б-р. Красногорский, д.46, кв.77             |         | ВП3-05  |
| 7 | 31.05.2023  | 10:00        | [Интернет]                  | 1501907  |        |               |                        | Московская обл., Лотошинский р-н, рп. Лотошино, ул. Колхозная, д.28               | Московская обл., г. Красногорск, б-р. Красногорский, д.18, кв.212            |         | ВП3-20  |
| 8 | 31.05.2023  | 10:12        | [Интернет]                  | 1525314  |        |               |                        | Краснодарский край, Сочи г., Я.Фабрициуса ул., д. кор. 27А, к.6                   | Московская обл., г. Красногорск, б-р. Красногорский, д.24, кв.5              |         | ВП3-12  |
| 9 | 31.05.2023  | 10:24        |                             |          |        |               |                        |   |  |         |         |

Шаг записи  
- 12 минут

| Наименование должности врача | Дата оцениваемого приема (в формате дд.мм.гггг) | Номер или наименование кабинета | Время приема по предварительной записи (в формате чч:мм - чч:мм) | Доля пациентов, принятых в соответствии со временем предварительной записи, % |
|------------------------------|---|---------------------------------|--|---|
| 1                            | 2   | 3                               | 4  | 5   |
| Врач-терапевт участковый     | 31.05.2023                                      | 255                             | 08:00-15:00  |   |
| Врач-терапевт участковый     | 31.05.2023                                      | 256                             | 09:00-16:00  |   |
| Врач-терапевт участковый     | 31.05.2023                                      | 258                             | 08:00-15:00  |   |
| Врач-терапевт участковый     | 31.05.2023                                      | 259                             | 09:00-   |   |
| Врач-невролог                | 31.05.2023                                      | 366                             | 16:00-17.45  |   |
| Врач-кардиолог               | 31.05.2023                                      | 367                             | 14:00-20.00  |   |
| Врач-дерматолог              | 31.05.2023                                      | 368                             | 15:00-20.00  |   |

Минимальная доля пациентов, принятых в соответствии со временем предварительной записи, (%)

Достижение целевого значения (Да/Нет):

# МЕТОДИКА ОЦЕНКИ ДОСТИЖЕНИЯ ЦЕЛЕВЫХ ЗНАЧЕНИЙ КРИТЕРИЕВ ПЕРВОГО УРОВНЯ «НОВОЙ МОДЕЛИ»



**Критерий «Доля пациентов, принятых в соответствии со временем предварительной записи, от общего количества пациентов, принятых по предварительной записи» (целевое значение – не менее 80%)**



Отчет по записи на прием к врачу за период  
Взрослая поликлиника №3 (КГБ)  
ФИО врача Тасанова Ильхам Али кызы  
За период с: 31.05.2023 по: 31.05.2023

Специальность Терапия

| № | Дата приема | Время приема | Источник                     | № Карты  | Ф.И.О | Дата рождения | Серия и номер полиса | Адрес регистрации  | Адрес проживания   | Телефон | Участок |
|---|-------------|--------------|------------------------------|----------|-------|---------------|----------------------|--|--|---------|---------|
| 1 | 31.05.2023  |              | [В] Тасанова Ильхам Али кызы | 77949641 |       |               |                      | Московская обл., г. Красногорск, д. Путилково, ул. Сходненская, д.17, кв.951 | Московская обл., г. Красногорск, д. Путилково, ул. Сходненская, д.17, кв.951 |         |         |
| 2 | 31.05.2023  | 09:00        | [Интернет]                   | 1542792  |       |               |                      | Нижегородская обл., г. Дзержинск, пр-кт. Свердлова, д.86А, кв.36             | Московская обл., г. Красногорск, б-р. Красногорский, д.10, кв.380            |         | ВП3-13  |
| 3 | 31.05.2023  | 09:12        | [Интернет]                   | 1539523  |       |               |                      | г Москва, ул Маршала Ефремова, д.5, к.2, кв.82                               | Московская обл., г. Красногорск, б-р. Косыгинский, д.17 кв.479               |         | ВП3-11  |

|    |            |       |                                   |             |  |  |  |   |   |  |        |
|----|------------|-------|-----------------------------------|-------------|--|--|--|---|---|--|--------|
| 33 | 31.05.2023 | 15:24 | [Интернет]                        | 1511461     |  |  |  | Московская обл., г. Красногорск, Павловский б-р, д.12, к.65                         | Московская обл., г. Красногорск, Павловский б-р, д.12, к.65                     |  | ВП3-09 |
| 34 | 31.05.2023 | 15:36 | [Интернет]                        | 68864444776 |  |  |  | Московская обл., г. Красногорск, ул. Братяв Герожакиных, д.4, кв.16                 | Московская обл., г. Красногорск, ул. Братяв Герожакиных, д.4, кв.16             |  | 19-ВП1 |
| 35 | 31.05.2023 | 15:48 | [Интернет]                        | 1549010     |  |  |  | Разновская обл., г. Разнов, мкр. Олимпийский городок, д.1, кв.958                   | Московская обл., г. Красногорск, п. Назанское-Усово, ул. Заповедная, д.2, кв.20 |  | ВП3-20 |
| 36 | 31.05.2023 | 16:00 | [В] Волкова Виктория Вячеславовна | 1548343     |  |  |  | Республика Дагестан, Унцукульский р-н, с. Тивры, д.2, кв.11                         | Московская обл., г. Красногорск, ул. Визора Трифонова, д.3, кв.229              |  | ВП3-20 |
| 37 | 31.05.2023 | 16:12 | [В] Волкова Виктория Вячеславовна | 1553656     |  |  |  | Республика Дагестан, Кизилюртовский р-н, село Новый Чирский, ул. Джамалдинова, д.14 | Московская обл., г. Красногорск, ул. Авангардная, д.10, кв.94                   |  | ВП3-17 |
| 38 | 31.05.2023 | 16:24 | [В] Волкова Виктория Вячеславовна | 2846178     |  |  |  | Московская обл., г. Красногорск, б-р. Подмосковский, д.2, кв.46                     | Московская обл., г. Красногорск, б-р. Подмосковский, д.2, кв.46                 |  | ВП3-10 |
| 39 | 31.05.2023 | 16:36 | [В] Волкова Виктория Вячеславовна | 7825867     |  |  |  | Московская обл., г. Красногорск, ул. Авангардная, д.5                               | Московская обл., г. Красногорск, ул. Авангардная, д.5                           |  | ВП3-17 |
| 40 | 31.05.2023 | 16:48 | [В] Волкова Виктория Вячеславовна | 769456789   |  |  |  | обл. Московская, г. Пушкино, ул. Митинская, д.52, кв.28                             | обл. Московская, г. Пушкино, ул. Митинская, д.52, кв.28                         |  |        |

*16:48 + 0:12 шаг записи = 17:00*

| Наименование должности врача  | Дата оцениваемого приема (в формате дд.мм.гггг) | Номер или наименование кабинета | Время приема по предварительной записи (в формате чч:мм - чч:мм) | Доля пациентов, принятых в соответствии со временем предварительной записи, % |
|---|---|---------------------------------|--|---|
| <i>1</i>  | <i>2</i>  | <i>3</i>                        | <i>4</i>   | <i>5</i>  |
| <i>Врач-терапевт участковый</i>   | <i>31.05.2023</i>                               | <i>255</i>                      | <i>08:00-15:00</i>   |   |
| <i>Врач-терапевт участковый</i>   | <i>31.05.2023</i>                               | <i>256</i>                      | <i>09:00-16:00</i>   |   |
| <i>Врач-терапевт участковый</i>   | <i>31.05.2023</i>                               | <i>258</i>                      | <i>08:00-15:00</i>   |   |
| <i>Врач-терапевт участковый</i>   | <i>31.05.2023</i>                               | <i>259</i>                      | <i>09:00-17:00</i>   |   |
| <i>Врач-невролог</i>  | <i>31.05.2023</i>                               | <i>366</i>                      | <i>16:00-17:45</i>   |   |
| <i>Врач-кардиолог</i>   | <i>31.05.2023</i>                               | <i>367</i>                      | <i>14:00-20:00</i>   |   |
| <i>Врач-дерматолог</i>  | <i>31.05.2023</i>                               | <i>368</i>                      | <i>15:00-20:00</i>   |   |
| Минимальная доля пациентов, принятых в соответствии со временем предварительной записи, (%) |   |                                 |  |   |
| Достижение целевого значения (Да/Нет):  |   |                                 |  |   |





**Критерий «Доля пациентов, принятых в соответствии со временем предварительной записи, от общего количества пациентов, принятых по предварительной записи»**  
(целевое значение – не менее 80%)



*ΔT – разница между временем входа пациента в кабинет и временем предварительной записи*



**Отчет по записи на прием к врачу за период**

Взрослая поликлиника №3 (КГБ)

ФИО врача: Гасанова Ильхам Али кызы

Специальность: Терапия

За период с: 31.05.2023 по: 31.05.2023

| № | Дата приема | Время приема     | Источник                     | № Карты  | Ф.И.О.                 | Дата рождения | Серия и номер паспорта | Адрес регистрации  | Адрес проживания   | Телефон | Участок |
|---|-------------|------------------|------------------------------|----------|------------------------|---------------|------------------------|--|--|---------|---------|
| 1 | 2           | 3                | 4                            | 5        | 6                      | 7             | 8                      | 9  | 10   | 11      | 12      |
| 1 | 31.05.2023  |                  | [В] Гасанова Ильхам Али кызы | 77949611 |                        |               |                        | Московская обл., г. Красногорск, д. Путилково, ул. Сходненская, д.17, кв.951       | Московская обл., г. Красногорск, д. Путилково, ул. Сходненская, д.17, кв.951 |         |         |
| 2 | 31.05.2023  | 09:00 [Интернет] | ①                            | 1542792  | Вход в кабинет в 09:03 |               |                        | Нижегородская обл., г. Дзержинск, пр-кт. Свердловка, д.86А, кв.36                  | Московская обл., г. Красногорск, б-р. Красногорский, д.10, кв.380            |         | ВП3-13  |
| 3 | 31.05.2023  | 09:12 [Интернет] | ②                            | 1539523  | Вход в кабинет в 09:15 |               |                        | г. Москва, ул. Маршала Еременко, д.5, к.2, кв.82                                   | Московская обл., г. Красногорск, д.17, кв.575                                |         | ВП3-11  |
| 4 | 31.05.2023  | 09:24 [Интернет] |                              | 040433   | Неявка                 |               |                        | Московская обл., Красногорский р-н, г. Красногорск, ул. Заповедная, дом 27, кв. 92 | Московская обл., г. Красногорск, ул. Заповедная, д.27, кв.92                 |         | ВП2-12  |
| 5 | 31.05.2023  | 09:36 [Интернет] | ③                            | 1531893  | Вход в кабинет в 09:28 |               |                        | Чувашская Республика, г. Чебоксары, 15, кв. 202                                    | Московская обл., г. Красногорск, ул. Спасеява, 1, стр.2, кв.143              |         | ВП3-03  |
| 6 | 31.05.2023  | 09:48 [Интернет] | ④                            | 1547193  | Вход в кабинет в 09:44 |               |                        | Московская обл., г. Мытищи, ул. Летняя, д.34, корп. 2, кв.212                      | Московская обл., г. Красногорск, б-р. Красногорский, д.46, кв.77             |         | ВП3-05  |
| 7 | 31.05.2023  | 10:00 [Интернет] | ⑤                            | 1501907  | Вход в кабинет в 09:58 |               |                        | Московская обл., Лотошинский р-н, рп. Лотошино, ул. Колхозная, д.24                | Московская обл., г. Красногорск, д.18, кв.212                                |         | ВП3-20  |
| 8 | 31.05.2023  | 10:12 [Интернет] |                              | 1525314  |                        |               |                        | Краснодарский край, Сочи г., Я.Фабричного ул., 2 кор. 27А, к.6                     | Московская обл., г. Красногорск, б-р. Красногорский, д.24, кв.5              |         | ВП3-12  |
| 9 | 31.05.2023  | 10:24            |                              |          |                        |               |                        |  |  |         |         |

*Шаг записи 12 минут (T шаг)*

$$\Delta T = \frac{|t_{вх} - t_{пз}|}{T_{шаг}} \times 100, \%$$

$$\Delta T_1 = |9.03 - 9.00| / 12 \times 100 = 3 / 12 \times 100 = 25\%$$

$$\Delta T_2 = |9.15 - 9.12| / 12 \times 100 = 3 / 12 \times 100 = 25\%$$

$$\Delta T_3 = |9.28 - 9.36| / 12 \times 100 = 8 / 12 \times 100 = 66,7\%$$

$$\Delta T_4 = |9.44 - 9.48| / 12 \times 100 = 4 / 12 \times 100 = 33,3\%$$

$$\Delta T_5 = |9.58 - 10.00| / 12 \times 100 = 2 / 12 \times 100 = 16,7\%$$





**Критерий «Доля пациентов, принятых в соответствии со временем предварительной записи, от общего количества пациентов, принятых по предварительной записи»**  
(целевое значение – не менее 80%)



$$D_{\text{ППЗ}} = \frac{q_{\text{п}}}{5} \times 100, \%$$

*D<sub>ППЗ</sub> – доля пациентов, принятых в соответствии со временем предварительной записи*

*q<sub>п</sub> – количество пациентов, принятых в соответствии со временем предварительной записи*

$$D_{\text{ППЗ}} = 4/5 \times 100 = 80\%$$

**Отчет по записи на прием к врачу за период**

Взрослая поликлиника №3 (КГБ)

ФИО врача: Гасанова Ильхам Али кызы

Специальность: Терапия

За период с: 31.05.2023 по: 31.05.2023

| № | Дата приема | Время приема     | Источник                     | № Карты | Ф.И.О                  | Дата рождения | Серия и номер паспорта | Адрес регистрации  | Адрес проживания   | Телефон | Участок |
|---|-------------|------------------|------------------------------|---------|------------------------|---------------|------------------------|--|--|---------|---------|
| 1 | 2           | 3                | 4                            | 5       | 6                      | 7             | 8                      | 9  | 10   | 11      | 12      |
| 1 | 31.05.2023  |                  | [В] Гасанова Ильхам Али кызы | 7794964 |                        |               |                        | Московская обл., г. Красногорск, д. Путилково, ул. Сходненская, д.17, кв.951       | Московская обл., г. Красногорск, д. Путилково, ул. Сходненская, д.17, кв.951 |         |         |
| 2 | 31.05.2023  | 09:00 [Интернет] | 1                            | 1542792 | Вход в кабинет в 09:03 |               |                        | Нижегородская обл., г. Дзержинск, пр-кт. Свердловка, д.86А, кв.36                  | Московская обл., г. Красногорск, б-р. Красногорский, д.10, кв.380            |         | ВП3-13  |
| 3 | 31.05.2023  | 09:12 [Интернет] | 2                            | 1539523 | Вход в кабинет в 09:15 |               |                        | г. Москва, ул. Маршала Еременко, д.5, к.2, кв.82                                   | Московская обл., г. Красногорск, б-р. Красногорский, д.17, кв.575            |         | ВП3-11  |
| 4 | 31.05.2023  | 09:24 [Интернет] |                              | 040433  | Неявка                 |               |                        | Московская обл., Красногорский р-н, г. Красногорск, ул. Заповедная, дом 27, кв. 92 | Московская обл., г. Красногорск, ул. Заповедная, д.27, кв.92                 |         | ВП2-12  |
| 5 | 31.05.2023  | 09:36 [Интернет] | 3                            | 1531893 | Вход в кабинет в 09:28 |               |                        | Чувашская Республика, г. Чебоксары, 15, кв.202                                     | Московская обл., г. Красногорск, ул. Спасенная, 1, стр.2, кв.143             |         | ВП3-03  |
| 6 | 31.05.2023  | 09:48 [Интернет] | 4                            | 1547193 | Вход в кабинет в 09:44 |               |                        | Московская обл., г. Мытищи, ул. Летняя, д.34, корп. 2, кв.212                      | Московская обл., г. Красногорск, б-р. Красногорский, д.46, кв.77             |         | ВП3-05  |
| 7 | 31.05.2023  | 10:00 [Интернет] | 5                            | 1501907 | Вход в кабинет в 09:58 |               |                        | Московская обл., Лотошинский р-н, рп. Лотошино, ул. Колхозная, д.24                | Московская обл., г. Красногорск, б-р. Красногорский, д.18, кв.212            |         | ВП3-20  |
| 8 | 31.05.2023  | 10:12 [Интернет] |                              | 1525314 |                        |               |                        | Краснодарский край, Сочи г., Я.Фабричного ул., 2 корп. 27А, к.6                    | Московская обл., г. Красногорск, б-р. Красногорский, д.24, кв.5              |         | ВП3-12  |
| 9 | 31.05.2023  | 10:24            |                              |         |                        |               |                        |  |  |         |         |

*Шаг записи – 12 минут (Т шаг)*

$\Delta T_1$  25% +  
 $\Delta T_2$  25% +  
 $\Delta T_3$  66,7% X  
 $\Delta T_4$  33,3% +  
 $\Delta T_5$  16,7% +



**Принято в соответствии со временем предварительной записи, если  $\Delta T \leq 50\%$**



**Критерий «Доля пациентов, принятых в соответствии со временем предварительной записи, от общего количества пациентов, принятых по предварительной записи» (целевое значение – не менее 80%)**



| Наименование должности врача  | Дата оцениваемого приема (в формате дд.мм.гггг) | Номер или наименование кабинета | Время приема по предварительной записи (в формате чч:мм - чч:мм) | Доля пациентов, принятых в соответствии со временем предварительной записи, % <i>D<sub>ППЗ</sub></i> |
|---|---|---------------------------------|--|--|
| 1   | 2   | 3                               | 4  | 5  |
| Врач-терапевт участковый  | 31.05.2023                                      | 255                             | 08:00-15:00  | 100  |
| Врач-терапевт участковый  | 31.05.2023                                      | 256                             | 09:00-16:00  | 100  |
| Врач-терапевт участковый  | 31.05.2023                                      | 258                             | 08:00-15:00  | 100  |
| Врач-терапевт участковый  | 31.05.2023                                      | 259                             | 09:00-17:00  | 80   |
| Врач-невролог   | 31.05.2023                                      | 366                             | 16:00-17.45  | 100  |
| Врач-кардиолог  | 31.05.2023                                      | 367                             | 14:00-20.00  | 80   |
| Врач-дерматолог   | 31.05.2023                                      | 368                             | 15:00-20.00  | 80   |
| Минимальная доля пациентов, принятых в соответствии со временем предварительной записи, (%) |   |                                 |  |  |
| Достижение целевого значения (Да/Нет):  |   |                                 |  |  |



**Критерий «Доля пациентов, принятых в соответствии со временем предварительной записи, от общего количества пациентов, принятых по предварительной записи»**  
(целевое значение – не менее 80%)



*Если значение, внесенное в столбец 5, составляет **менее 80%**, следует прекратить проведения оценки достижения целевого значения критерия*

| Наименование должности врача  | Дата оцениваемого приема (в формате дд.мм.гггг) | Номер или наименование кабинета | Время приема по предварительной записи (в формате чч:мм - чч:мм) | Доля пациентов, принятых в соответствии со временем предварительной записи, % |
|---|---|---------------------------------|--|---|
| 1   | 2   | 3                               | 4  | 5   |
| Врач-терапевт участковый  | 15.05.2023                                      | 231                             | 08.00.-12.00   | <b>60</b>   |
| Врач-терапевт участковый  | 15.05.2023                                      | 233                             | 10.00.-14.00   |   |
| Врач-терапевт участковый  | 16.05.2023                                      | 235                             | 14.00.-18.00.  |   |
| Врач-терапевт участковый  | 16.05.2023                                      | 232                             | 16.00.-20.00.  |   |
| Врач-эндокринолог   | 15.05.2023                                      | 352                             | 08.00.-14.00.  |   |
| Врач-оториноларинголог  | 17.05.2023                                      | 357                             | 12.00.-18.00.  |   |
| Врач-кардиолог  | 17.05.2023                                      | 362                             | 14.00.-20.00.  |   |
| Минимальная доля пациентов, принятых в соответствии со временем предварительной записи, (%) |   |                                 |  |   |
| Достижение целевого значения (Да/Нет):  |   |                                 |  |   |



**Критерий «Доля пациентов, принятых в соответствии со временем предварительной записи, от общего количества пациентов, принятых по предварительной записи» (целевое значение – не менее 80%)**



| Наименование должности врача  | Дата оцениваемого приема (в формате дд.мм.гггг) | Номер или наименование кабинета | Время приема по предварительной записи (в формате чч:мм - чч:мм) | Доля пациентов, принятых в соответствии со временем предварительной записи, % |
|---|---|---------------------------------|--|---|
| 1   | 2   | 3                               | 4  | 5   |
| Врач-терапевт участковый  | 31.05.2023                                      | 255                             | 08:00-15:00  | 100   |
| Врач-терапевт участковый  | 31.05.2023                                      | 256                             | 09:00-16:00  | 100   |
| Врач-терапевт участковый  | 31.05.2023                                      | 258                             | 08:00-15:00  | 100   |
| Врач-терапевт участковый  | 31.05.2023                                      | 259                             | 09:00-17:00  | 80  |
| Врач-невролог   | 31.05.2023                                      | 366                             | 16:00-17.45  | 100   |
| Врач-кардиолог  | 31.05.2023                                      | 367                             | 14:00-20:00  | 80  |
| Врач-дерматолог   | 31.05.2023                                      | 368                             | 15:00-20:00  | 80  |
| Минимальная доля пациентов, принятых в соответствии со временем предварительной записи, (%) |   |                                 |  | 80  |
| Достижение целевого значения (Да/Нет):  |   |                                 |  | Да  |





## **КРИТЕРИЙ**

**ДОЛЯ ПРЕДВАРИТЕЛЬНЫХ ЗАПИСЕЙ НА ПРИЕМ В ПОЛИКЛИНИКУ, СОВЕРШЕННЫХ ПРИ НЕПОСРЕДСТВЕННОМ ОБРАЩЕНИИ ПАЦИЕНТА ИЛИ ЕГО ЗАКОННОГО ПРЕДСТАВИТЕЛЯ В РЕГИСТРАТУРУ, ОТ ОБЩЕГО КОЛИЧЕСТВА ПРЕДВАРИТЕЛЬНЫХ ЗАПИСЕЙ**





**Критерий «Доля предварительных записей на прием в поликлинику, совершенных при непосредственном обращении пациента или его законного представителя в регистратуру, от общего количества предварительных записей» (целевое значение – не более 50%)**

- 1** Выгрузить из медицинской информационной системы сводный отчет об общем количестве предварительных записей на прием в поликлинику и количестве записей в поликлинику, совершенных при непосредственном обращении пациента или его законного представителя в регистратуру поликлиники



Проверочный лист достижения целевого значения критерия «Доля предварительных записей на прием в поликлинику, совершенных при непосредственном обращении пациента или его законного представителя в регистратуру, от общего количества предварительных записей»

Наименование поликлиники: \_\_\_\_\_

Дата: \_\_\_\_\_

| Количество записей на прием в поликлинику всеми доступными способами, запись | Количество записей на прием в поликлинику при обращении в регистратуру, запись | Доля записей, совершенных при обращении в регистратуру, % | Достижение целевого значения (Да/Нет) |
|--|--|---|---------------------------------------|
| 1  | 2  | 3   | 4                                     |
|  |  |   |                                       |

ФИО, должность проводившего оценку: \_\_\_\_\_      ФИО, должность представителя поликлиники: \_\_\_\_\_

Подпись: \_\_\_\_\_      Подпись: \_\_\_\_\_

- 2** Заполнить проверочный лист критерия «Доля предварительных записей на прием в поликлинику, совершенных при непосредственном обращении пациента или его законного представителя в регистратуру, от общего количества предварительных записей»



**Критерий «Доля предварительных записей на прием в поликлинику, совершенных при непосредственном обращении пациента или его законного представителя в регистратуру, от общего количества предварительных записей»**  
(целевое значение – не более 50%)

| Количество записей на прием в поликлинику всеми доступными способами, записей | Количество записей на прием в поликлинику при обращении в регистратуру, записей | Доля записей, совершенных при обращении в регистратуру, % | Достижение целевого значения (Да/Нет) |
|---|---|---|---------------------------------------|
| <i>1</i>  | <i>2</i>  | <i>3</i>  | <i>4</i>                              |
|   |   |   |                                       |



# МЕТОДИКА ОЦЕНКИ ДОСТИЖЕНИЯ ЦЕЛЕВЫХ ЗНАЧЕНИЙ КРИТЕРИЕВ ПЕРВОГО УРОВНЯ «НОВОЙ МОДЕЛИ»



**Критерий «Доля предварительных записей на прием в поликлинику, совершенных при непосредственном обращении пациента или его законного представителя в регистратуру, от общего количества предварительных записей» (целевое значение – не более 50%)**

Показатели оценки работы в ЕМИАС по электронной регистратуре за период с 01.04.2023 по 30.04.2023

Инструкция по ведению актуального расписания

| Показатели / Срезы  | Показатель наличия актуального расписания | Показатель наличия актуального расписания на завтра | Показатель наличия актуального расписания в среднем за период (%) | План по посещениям за период | Кол-во ячеек расписания | Записано на прием (всего) |         | Электронная | Записано на прием по источникам записи |                   |                     |          |         |       |        |        |            |        |            |         |        |       |       |    |       |
|---|---|---|---|------------------------------|-------------------------|---------------------------|---------|-------------|--|-------------------|---------------------|----------|---------|-------|--------|--------|------------|--------|------------|---------|--------|-------|-------|----|-------|
|   |   |   |   |                              |                         | чел.                      | %       |             | Регистратура                           |                   |                     | Интернет | Инфомат |       | Врач   |        | Call-центр |        | Другое ЛПУ |         |        |       |       |    |       |
|   |   |   |   |                              |                         |                           |         |             | Всего                                  | Корректная запись | Некорректная запись |          | чел.    | %     | чел.   | %      | чел.       | %      | чел.       | %       | чел.   | %     |       |    |       |
| 1   | 2 (ДА/НЕТ)                                | 3 (ДА/НЕТ)  | 4   | 5                            | 6                       | 7                         | 8       | 9           | 10                                     | 11                | 12                  | 13       | 14      | 15    | 16     | 17     | 18         | 19     | 20         | 21      | 22     | 23    | 24    | 25 | 26    |
| Юриды - 1. Подразделений - 34   | 98,54%                                    | 97,74%  | 91,88%  | 0                            | 0                       | 551 973                   | 266 772 | 48,33%      | 96,91%                                 | 17 809            | 3,23%               | 9 870    | 55,42%  | 7 939 | 44,58% | 44 196 | 0,01%      | 14 580 | 2,64%      | 187 177 | 33,91% | 3 008 | 0,54% | 4  | 0,00% |
| Красногорск г.о.  | 98,64%                                    | 97,74%  | 91,88%  | 0                            | 0                       | 551 973                   | 266 772 | 48,33%      | 96,91%                                 | 17 809            | 3,23%               | 9 870    | 55,42%  | 7 939 | 44,58% | 44 196 | 0,01%      | 14 580 | 2,64%      | 187 177 | 33,91% | 3 008 | 0,54% | 4  | 0,00% |
| 2024011 [БУЗ МО "КГБ"]  | 98,64%                                    | 97,74%  | 91,88%  | 0                            | 0                       | 551 973                   | 266 772 | 48,33%      | 96,91%                                 | 17 809            | 3,23%               | 9 870    | 55,42%  | 7 939 | 44,58% | 44 196 | 0,01%      | 14 580 | 2,64%      | 187 177 | 33,91% | 3 008 | 0,54% | 4  | 0,00% |
| 20240116 / Специализированная врачебная амбулатория (КГБ) [Московская обл., г. Красногорск, мкр. Огнелка, ул. Мира, д. 3]                           | 70,17%                                    | 70,17%  | 74,75%  | 0                            | 0                       | 16 883                    | 5 346   | 31,70%      | 97,92%                                 | 138               | 0,82%               | 15       | 10,87%  | 123   | 89,13% | 1 392  | 8,25%      | 242    | 1,44%      | 3 424   | 20,30% | 150   | 0,89% | 0  | 0,00% |
| 20240109 / Архангельская врачебная амбулатория (корпус 1) (КГБ) [Московская обл., г. Красногорск, поселок Архангельское, д. 39]                     | 92,31%                                    | 92,31%  | 84,78%  | 0                            | 0                       | 13 267                    | 3 068   | 23,13%      | 100,00%                                | 16                | 0,12%               | 16       | 100,00% | 0     | 0,00%  | 614    | 4,83%      | 273    | 2,08%      | 2 111   | 15,91% | 54    | 0,41% | 0  | 0,00% |
| 20240105 / Детская поликлиника №1 (КГБ) [Московская обл., Красногорский р.н., г. Красногорск, ул. Ленина, д. 15, корпус А]                          | 90,00%                                    | 90,00%  | 83,43%  | 0                            | 0                       | 16 981                    | 9 008   | 53,11%      | 96,50%                                 | 1 107             | 6,53%               | 795      | 71,82%  | 312   | 28,18% | 2 818  | 16,61%     | 310    | 1,83%      | 4 683   | 27,61% | 90    | 0,53% | 0  | 0,00% |
| 20240142 / Взрослая поликлиника Корбышева 4 (КГБ) [Московская обл., Красногорский р.н., г. Красногорск, ул. Корбышева, д. 4]                        | 86,14%                                    | 86,14%  | 89,47%  | 0                            | 0                       | 41 136                    | 30 015  | 72,97%      | 98,43%                                 | 5 558             | 13,51%              | 2 483    | 44,67%  | 3 075 | 55,33% | 3 340  | 8,12%      | 851    | 2,07%      | 19 904  | 48,29% | 362   | 0,88% | 0  | 0,00% |
| 20240152 / Архангельская врачебная амбулатория (корпус 2) (КГБ) [Московская обл., г. Красногорск, поселок Архангельское, д. 26]                     | 100,00%                                   | 100,00%   | 96,11%  | 0                            | 0                       | 3 299                     | 1 150   | 35,10%      | 100,00%                                | 0                 | 0,00%               | 0        | 0,00%   | 0     | 0,00%  | 479    | 14,52%     | 146    | 4,43%      | 517     | 15,67% | 16    | 0,48% | 0  | 0,00% |
| 20240150 / Детское поликлиническое отделение филиала "Изумрудные холмы" 1 (КГБ) [Московская обл., г. Красногорск, б-р. Косяковатов, д. 4, корпус А] | 80,69%                                    | 80,69%  | 95,71%  | 0                            | 0                       | 13 233                    | 8 175   | 61,78%      | 96,77%                                 | 557               | 4,21%               | 303      | 54,40%  | 254   | 45,60% | 1 798  | 13,57%     | 420    | 3,17%      | 5 359   | 40,50% | 43    | 0,32% | 0  | 0,00% |
| 20240107 / Путиловская врачебная амбулатория (КГБ) [Московская обл., г. Красногорск, деревня Путиловка 11]  | 82,00%                                    | 82,00%  | 82,78%  | 0                            | 0                       | 12 161                    | 3 906   | 32,14%      | 99,50%                                 | 43                | 0,35%               | 12       | 27,91%  | 31    | 72,09% | 796    | 6,54%      | 46     | 0,39%      | 2 983   | 24,53% | 39    | 0,32% | 0  | 0,00% |
| 20240149 / Взрослая поликлиническое отделение филиала "Изумрудные холмы" 1 (КГБ) [Московская обл., г. Красногорск, б-р Косяковатов, д. 4А]          | 100,00%                                   | 100,00%   | 93,97%  | 0                            | 0                       | 15 808                    | 11 308  | 71,54%      | 93,97%                                 | 3 042             | 19,25%              | 1 452    | 47,73%  | 1 590 | 52,27% | 1 368  | 8,64%      | 303    | 1,92%      | 6 513   | 41,21% | 84    | 0,53% | 0  | 0,00% |
| 20240122 / Взрослая поликлиника ф.п. "Огнелка" (КГБ) [Московская обл., Красногорский р.н., г. Красногорск, ул. Октябрьская, д. 17]                  | 97,87%                                    | 97,87%  | 81,42%  | 0                            | 0                       | 30 879                    | 14 034  | 45,74%      | 93,94%                                 | 1 067             | 3,48%               | 231      | 21,65%  | 836   | 78,35% | 1 354  | 4,41%      | 401    | 1,31%      | 10 983  | 35,90% | 229   | 0,75% | 0  | 0,00% |
| 20240126 / Медицинская амбулатория (КГБ) [Московская обл., г. Красногорск, поселок Отрадное, Ленинское шоссе, д. 16]                                | 91,44%                                    | 91,44%  | 92,44%  | 0                            | 0                       | 15 064                    | 3 525   | 23,40%      | 91,17%                                 | 1 322             | 8,78%               | 811      | 61,35%  | 511   | 38,65% | 244    | 1,82%      | 1      | 0,01%      | 1 949   | 12,94% | 9     | 0,06% | 0  | 0,00% |
| 20240146 / Детская поликлиника №5 (КГБ) [Московская обл., г. Красногорск, деревня Путиловка, Слово Тушинский б-р, д. 6]                             | 95,24%                                    | 95,24%  | 100,00%   | 0                            | 0                       | 18 119                    | 8 329   | 45,97%      | 98,01%                                 | 118               | 0,64%               | 34       | 29,31%  | 82    | 70,69% | 2 532  | 13,97%     | 572    | 3,18%      | 5 067   | 27,97% | 42    | 0,23% | 0  | 0,00% |
| 20240115 / Взрослая поликлиника №4 (КГБ) [Московская обл., г. Красногорск, оп. Нахабино, ул. Институтская, д. 9А]                                   | 90,00%                                    | 90,00%  | 98,99%  | 0                            | 0                       | 38 857                    | 27 815  | 71,58%      | 98,12%                                 | 999               | 2,57%               | 465      | 46,55%  | 514   | 51,45% | 5 021  | 12,92%     | 2 757  | 7,10%      | 16 602  | 47,87% | 436   | 1,12% | 0  | 0,00% |
| 20240134 / ФАП "СВЕТЛЫЕ ГОРЫ" [Московская обл., г. Красногорск, п. Светлые Горы, д. 12а]  | 100,00%                                   | 100,00%   | 100,00%   | 0                            | 0                       | 5 620                     | 756     | 13,45%      | 100,00%                                | 4                 | 0,07%               | 4        | 100,00% | 0     | 0,00%  | 3      | 0,05%      | 0      | 0,00%      | 751     | 13,36% | 0     | 0,00% | 0  | 0,00% |
| 20240147 / Взрослая поликлиника №5 (КГБ) [Московская обл., г. Красногорск, деревня Путиловка, Слово Тушинский б-р, д. 6]                            | 96,00%                                    | 96,00%  | 95,47%  | 0                            | 0                       | 31 859                    | 10 820  | 33,93%      | 99,39%                                 | 167               | 0,52%               | 103      | 61,68%  | 64    | 38,32% | 1 352  | 4,24%      | 1 150  | 3,61%      | 7 908   | 24,82% | 43    | 0,13% | 0  | 0,00% |
| 20240114 / Детская поликлиника №3 (КГБ) [Московская обл., г. Красногорск, Павшино, д. 9]  | 97,78%                                    | 97,78%  | 88,05%  | 0                            | 0                       | 19 520                    | 11 659  | 59,73%      | 98,80%                                 | 68                | 0,35%               | 31       | 45,59%  | 37    | 54,41% | 2 351  | 12,04%     | 414    | 2,12%      | 8 724   | 44,69% | 102   | 0,52% | 0  | 0,00% |
| 20240138 / Детская поликлиника №4 (КГБ) [Московская обл., г. Красногорск, оп. Нахабино, ул. Институтская, д. 9, корпус А]                           | 90,91%                                    | 90,91%  | 95,09%  | 0                            | 0                       | 14 488                    | 10 693  | 73,81%      | 99,54%                                 | 102               | 0,70%               | 32       | 31,37%  | 70    | 68,63% | 4 392  | 30,31%     | 341    | 2,38%      | 5 790   | 39,98% | 88    | 0,47% | 0  | 0,00% |
| 20240124 / Ново-Павшино амбулатория (КГБ) [Московская обл., г. Красногорск, с/пос. Павшино, ул. Павшино, д. 38]                                     | 80,00%                                    | 80,00%  | 93,33%  | 0                            | 0                       | 11 953                    | 3 557   | 29,76%      | 99,80%                                 | 778               | 6,49%               | 773      | 99,61%  | 3     | 0,39%  | 781    | 6,53%      | 4      | 0,03%      | 1 908   | 15,95% | 90    | 0,75% | 0  | 0,00% |
| 20240113 / Взрослая поликлиника №3 (КГБ) [Московская обл., г. Красногорск, Павшино, д. 9]   | 97,20%                                    | 95,89%  | 96,72%  | 0                            | 0                       | 38 337                    | 20 899  | 54,51%      | 99,41%                                 | 149               | 0,39%               | 25       | 16,78%  | 124   | 83,22% | 3 891  | 10,15%     | 3 186  | 8,28%      | 13 425  | 35,02% | 288   | 0,70% | 0  | 0,00% |
| 20240104 / Детская поликлиника №2 (КГБ) [Московская обл., г. Красногорск, ул. Павшино в/д. 26]  | 81,94%                                    | 81,94%  | 95,90%  | 0                            | 0                       | 88 972                    | 26 541  | 29,83%      | 98,80%                                 | 688               | 0,78%               | 837      | 95,65%  | 29    | 4,35%  | 2 675  | 3,01%      | 270    | 0,30%      | 22 830  | 25,68% | 100   | 0,11% | 0  | 0,00% |
| 20240103 / Взрослая поликлиника №2 (КГБ) [Московская обл., г. Красногорск, ул. Павшино в/д. 26]   | 82,90%                                    | 82,90%  | 94,57%  | 0                            | 0                       | 42 941                    | 22 867  | 52,79%      | 99,43%                                 | 1 606             | 3,74%               | 1 519    | 94,58%  | 87    | 5,42%  | 2 596  | 6,04%      | 1 621  | 3,77%      | 16 484  | 38,34% | 381   | 0,89% | 0  | 0,00% |



**Критерий «Доля предварительных записей на прием в поликлинику, совершенных при непосредственном обращении пациента или его законного представителя в регистратуру, от общего количества предварительных записей» (целевое значение – не более 50%)**

| Показатели / Срезы   | Записано на прием (всего) |        | Электронная запись | Записано на прием по источникам записи |       |                   |        |                     |        |          |        |         |       |         |        |            |       |            |       |
|--|---------------------------|--------|--------------------|--|-------|-------------------|--------|---------------------|--------|----------|--------|---------|-------|---------|--------|------------|-------|------------|-------|
|  |                           |        |                    | Регистратура                           |       |                   |        |                     |        | Интернет |        | Инфомат |       | Врач    |        | Call-центр |       | Другое ЛПУ |       |
|  | чел.                      | %      | %                  | Всего                                  |       | Корректная запись |        | Некорректная запись |        | чел.     | %      | чел.    | %     | чел.    | %      | чел.       | %     | чел.       | %     |
| 1  | 8                         | 9      | 10                 | 11                                     | 12    | 13                | 14     | 15                  | 16     | 17       | 18     | 19      | 20    | 21      | 22     | 23         | 24    | 25         | 26    |
| Юр.лиц - 1. Подразделений - 34   | 266 772                   | 48,33% | 96,91%             | 17 809                                 | 3,23% | 9 870             | 55,42% | 7 939               | 44,58% | 44 196   | 8,01%  | 14 580  | 2,64% | 187 177 | 33,91% | 3 006      | 0,54% | 4          | 0,00% |
| 08   | 266 772                   | 48,33% | 96,91%             | 17 809                                 | 3,23% | 9 870             | 55,42% | 7 939               | 44,58% | 44 196   | 8,01%  | 14 580  | 2,64% | 187 177 | 33,91% | 3 006      | 0,54% | 4          | 0,00% |
| Красногорск г.о.   | 266 772                   | 48,33% | 96,91%             | 17 809                                 | 3,23% | 9 870             | 55,42% | 7 939               | 44,58% | 44 196   | 8,01%  | 14 580  | 2,64% | 187 177 | 33,91% | 3 006      | 0,54% | 4          | 0,00% |
| [202401] ГБУЗ МО "КГБ"   | 266 772                   | 48,33% | 96,91%             | 17 809                                 | 3,23% | 9 870             | 55,42% | 7 939               | 44,58% | 44 196   | 8,01%  | 14 580  | 2,64% | 187 177 | 33,91% | 3 006      | 0,54% | 4          | 0,00% |
| 20240113 / Взрослая поликлиника №3 (КГБ) [Московская обл., г. Красногорск, Павшинский б-р, д. 9] | 20 899                    | 54,51% | 99,41%             | 149                                    | 0,39% | 25                | 16,78% | 124                 | 83,22% | 3 891    | 10,15% | 3 166   | 8,26% | 13 425  | 35,02% | 268        | 0,70% | 0          | 0,00% |



| Количество записей на прием в поликлинику всеми доступными способами, записей | Количество записей на прием в поликлинику при обращении в регистратуру, записей | Доля записей, совершенных при обращении в регистратуру, % | Достижение целевого значения (Да/Нет) |
|---|---|---|---------------------------------------|
| 1   | 2   | 3   | 4                                     |
| 20 899  | 149   |   |                                       |





**Критерий «Доля предварительных записей на прием в поликлинику, совершенных при непосредственном обращении пациента или его законного представителя в регистратуру, от общего количества предварительных записей»**  
(целевое значение – не более 50%)



$$D_{зрег} = \frac{Q_{зрег}}{Q_{общ}} \times 100, \%$$

| Количество записей на прием в поликлинику всеми доступными способами, записей | Количество записей на прием в поликлинику при обращении в регистратуру, записей | Доля записей, совершенных при обращении в регистратуру, % | Достижение целевого значения (Да/Нет) |
|---|---|---|---------------------------------------|
| <i>Q<sub>общ</sub></i>  | <i>Q<sub>зрег</sub></i>   | <i>D<sub>зрег</sub></i>                                   |                                       |
| 1   | 2   | 3   | 4                                     |
| 20 899  | 149   | 0,7   |                                       |

$$D_{зрег} = 149 / 20899 \times 100\% = 0,7\%$$





**Критерий «Доля предварительных записей на прием в поликлинику, совершенных при непосредственном обращении пациента или его законного представителя в регистратуру, от общего количества предварительных записей»**  
(целевое значение – не более 50%)



| Количество записей на прием в поликлинику всеми доступными способами, записей | Количество записей на прием в поликлинику при обращении в регистратуру, записей | Доля записей, совершенных при обращении в регистратуру, % | Достижение целевого значения (Да/Нет) |
|---|---|---|---------------------------------------|
| <i>1</i>  | <i>2</i>  | <i>3</i>  | <i>4</i>                              |
| <i>20 899</i>   | <i>149</i>  | <i>0,7</i>  | <i>Da</i>                             |

A photograph of a hospital hallway. In the foreground, a dark blue sign with white text reads 'Отделение медицинской профилактики'. The hallway is brightly lit with fluorescent lights. In the background, there are several doors, some with signs, and a person is visible walking away. The image has a dark blue diagonal overlay on the right side and a red semi-transparent overlay at the bottom containing text.

# Отделение медицинской профилактики

## **КРИТЕРИЙ**

**КОЛИЧЕСТВО ВИЗИТОВ ПАЦИЕНТА В ПОЛИКЛИНИКУ ДЛЯ ПРОХОЖДЕНИЯ ПРОФИЛАКТИЧЕСКОГО МЕДИЦИНСКОГО ОСМОТРА ИЛИ ПЕРВОГО ЭТАПА ДИСПАНСЕРИЗАЦИИ ОПРЕДЕЛЕННЫХ ГРУПП ВЗРОСЛОГО НАСЕЛЕНИЯ**



## Критерий «Количество визитов пациента в поликлинику для прохождения профилактического медицинского осмотра или первого этапа диспансеризации определенных групп взрослого населения» (целевое значение – не более 3 визитов)

**1** Получить данные первичных медицинских документов пациентов поликлиники о прохождении профилактических медицинских осмотров и диспансеризации: медицинская карта пациента, получающего медицинскую помощь в амбулаторных условиях, карта учета диспансеризации и профилактического медицинского осмотра

**КАРТА УЧЕТА ПРОФИЛАКТИЧЕСКОГО МЕДИЦИНСКОГО ОСМОТРА (ДИСПАНСЕРИЗАЦИИ)**  
(полное наименование)

1.  2.  3.  4.  5.  6.  7.  8.  9.  10.  11.  12.  13.  14.  15.  16.  17.  18.  19.  20.  21.  22.  23.  24.  25.  26.  27.  28.  29.  30.  31.  32.  33.  34.  35.  36.  37.  38.  39.  40.  41.  42.  43.  44.  45.  46.  47.  48.  49.  50.  51.  52.  53.  54.  55.  56.  57.  58.  59.  60.  61.  62.  63.  64.  65.  66.  67.  68.  69.  70.  71.  72.  73.  74.  75.  76.  77.  78.  79.  80.  81.  82.  83.  84.  85.  86.  87.  88.  89.  90.  91.  92.  93.  94.  95.  96.  97.  98.  99.  100.  101.  102.  103.  104.  105.  106.  107.  108.  109.  110.  111.  112.  113.  114.  115.  116.  117.  118.  119.  120.  121.  122.  123.  124.  125.  126.  127.  128.  129.  130.  131.  132.  133.  134.  135.  136.  137.  138.  139.  140.  141.  142.  143.  144.  145.  146.  147.  148.  149.  150.  151.  152.  153.  154.  155.  156.  157.  158.  159.  160.  161.  162.  163.  164.  165.  166.  167.  168.  169.  170.  171.  172.  173.  174.  175.  176.  177.  178.  179.  180.  181.  182.  183.  184.  185.  186.  187.  188.  189.  190.  191.  192.  193.  194.  195.  196.  197.  198.  199.  200.  201.  202.  203.  204.  205.  206.  207.  208.  209.  210.  211.  212.  213.  214.  215.  216.  217.  218.  219.  220.  221.  222.  223.  224.  225.  226.  227.  228.  229.  230.  231.  232.  233.  234.  235.  236.  237.  238.  239.  240.  241.  242.  243.  244.  245.  246.  247.  248.  249.  250.  251.  252.  253.  254.  255.  256.  257.  258.  259.  260.  261.  262.  263.  264.  265.  266.  267.  268.  269.  270.  271.  272.  273.  274.  275.  276.  277.  278.  279.  280.  281.  282.  283.  284.  285.  286.  287.  288.  289.  290.  291.  292.  293.  294.  295.  296.  297.  298.  299.  300.  301.  302.  303.  304.  305.  306.  307.  308.  309.  310.  311.  312.  313.  314.  315.  316.  317.  318.  319.  320.  321.  322.  323.  324.  325.  326.  327.  328.  329.  330.  331.  332.  333.  334.  335.  336.  337.  338.  339.  340.  341.  342.  343.  344.  345.  346.  347.  348.  349.  350.  351.  352.  353.  354.  355.  356.  357.  358.  359.  360.  361.  362.  363.  364.  365.  366.  367.  368.  369.  370.  371.  372.  373.  374.  375.  376.  377.  378.  379.  380.  381.  382.  383.  384.  385.  386.  387.  388.  389.  390.  391.  392.  393.  394.  395.  396.  397.  398.  399.  400.  401.  402.  403.  404.  405.  406.  407.  408.  409.  410.  411.  412.  413.  414.  415.  416.  417.  418.  419.  420.  421.  422.  423.  424.  425.  426.  427.  428.  429.  430.  431.  432.  433.  434.  435.  436.  437.  438.  439.  440.  441.  442.  443.  444.  445.  446.  447.  448.  449.  450.  451.  452.  453.  454.  455.  456.  457.  458.  459.  460.  461.  462.  463.  464.  465.  466.  467.  468.  469.  470.  471.  472.  473.  474.  475.  476.  477.  478.  479.  480.  481.  482.  483.  484.  485.  486.  487.  488.  489.  490.  491.  492.  493.  494.  495.  496.  497.  498.  499.  500.  501.  502.  503.  504.  505.  506.  507.  508.  509.  510.  511.  512.  513.  514.  515.  516.  517.  518.  519.  520.  521.  522.  523.  524.  525.  526.  527.  528.  529.  530.  531.  532.  533.  534.  535.  536.  537.  538.  539.  540.  541.  542.  543.  544.  545.  546.  547.  548.  549.  550.  551.  552.  553.  554.  555.  556.  557.  558.  559.  560.  561.  562.  563.  564.  565.  566.  567.  568.  569.  570.  571.  572.  573.  574.  575.  576.  577.  578.  579.  580.  581.  582.  583.  584.  585.  586.  587.  588.  589.  590.  591.  592.  593.  594.  595.  596.  597.  598.  599.  600.  601.  602.  603.  604.  605.  606.  607.  608.  609.  610.  611.  612.  613.  614.  615.  616.  617.  618.  619.  620.  621.  622.  623.  624.  625.  626.  627.  628.  629.  630.  631.  632.  633.  634.  635.  636.  637.  638.  639.  640.  641.  642.  643.  644.  645.  646.  647.  648.  649.  650.  651.  652.  653.  654.  655.  656.  657.  658.  659.  660.  661.  662.  663.  664.  665.  666.  667.  668.  669.  670.  671.  672.  673.  674.  675.  676.  677.  678.  679.  680.  681.  682.  683.  684.  685.  686.  687.  688.  689.  690.  691.  692.  693.  694.  695.  696.  697.  698.  699.  700.  701.  702.  703.  704.  705.  706.  707.  708.  709.  710.  711.  712.  713.  714.  715.  716.  717.  718.  719.  720.  721.  722.  723.  724.  725.  726.  727.  728.  729.  730.  731.  732.  733.  734.  735.  736.  737.  738.  739.  740.  741.  742.  743.  744.  745.  746.  747.  748.  749.  750.  751.  752.  753.  754.  755.  756.  757.  758.  759.  760.  761.  762.  763.  764.  765.  766.  767.  768.  769.  770.  771.  772.  773.  774.  775.  776.  777.  778.  779.  780.  781.  782.  783.  784.  785.  786.  787.  788.  789.  790.  791.  792.  793.  794.  795.  796.  797.  798.  799.  800.  801.  802.  803.  804.  805.  806.  807.  808.  809.  810.  811.  812.  813.  814.  815.  816.  817.  818.  819.  820.  821.  822.  823.  824.  825.  826.  827.  828.  829.  830.  831.  832.  833.  834.  835.  836.  837.  838.  839.  840.  841.  842.  843.  844.  845.  846.  847.  848.  849.  850.  851.  852.  853.  854.  855.  856.  857.  858.  859.  860.  861.  862.  863.  864.  865.  866.  867.  868.  869.  870.  871.  872.  873.  874.  875.  876.  877.  878.  879.  880.  881.  882.  883.  884.  885.  886.  887.  888.  889.  890.  891.  892.  893.  894.  895.  896.  897.  898.  899.  900.  901.  902.  903.  904.  905.  906.  907.  908.  909.  910.  911.  912.  913.  914.  915.  916.  917.  918.  919.  920.  921.  922.  923.  924.  925.  926.  927.  928.  929.  930.  931.  932.  933.  934.  935.  936.  937.  938.  939.  940.  941.  942.  943.  944.  945.  946.  947.  948.  949.  950.  951.  952.  953.  954.  955.  956.  957.  958.  959.  960.  961.  962.  963.  964.  965.  966.  967.  968.  969.  970.  971.  972.  973.  974.  975.  976.  977.  978.  979.  980.  981.  982.  983.  984.  985.  986.  987.  988.  989.  990.  991.  992.  993.  994.  995.  996.  997.  998.  999.  1000.  1001.  1002.  1003.  1004.  1005.  1006.  1007.  1008.  1009.  1010.  1011.  1012.  1013.  1014.  1015.  1016.  1017.  1018.  1019.  1020.  1021.  1022.  1023.  1024.  1025.  1026.  1027.  1028.  1029.  1030.  1031.  1032.  1033.  1034.  1035.  1036.  1037.  1038.  1039.  1040.  1041.  1042.  1043.  1044.  1045.  1046.  1047.  1048.  1049.  1050.  1051.  1052.  1053.  1054.  1055.  1056.  1057.  1058.  1059.  1060.  1061.  1062.  1063.  1064.  1065.  1066.  1067.  1068.  1069.  1070.  1071.  1072.  1073.  1074.  1075.  1076.  1077.  1078.  1079.  1080.

# МЕТОДИКА ОЦЕНКИ ДОСТИЖЕНИЯ ЦЕЛЕВЫХ ЗНАЧЕНИЙ КРИТЕРИЕВ ПЕРВОГО УРОВНЯ «НОВОЙ МОДЕЛИ»



**Критерий «Количество визитов пациента в поликлинику для прохождения профилактического медицинского осмотра или первого этапа диспансеризации определенных групп взрослого населения»**  
(целевое значение – не более 3 визитов)

| Номер медицинской карты пациента или номер полиса обязательного медицинского страхования  | Диспансеризация/ профилактический медицинский осмотр, (Д/П) | Количество визитов, визит |
|---|---|---------------------------|
| 1   | 2   | 3                         |
|   |   |                           |
|   |   |                           |
|   |   |                           |
|   |   |                           |
|   |   |                           |
|   |   |                           |
|   |   |                           |
|   |   |                           |
|   |   |                           |
|   |   |                           |
|   |   |                           |
|   |   |                           |
|   |   |                           |
|   |   |                           |
| Общее количество законченных случаев выполнения первого этапа диспансеризации в отчетном периоде, случаев   |   |                           |
| Количество проанализированных комплектов медицинской документации по законченным случаям выполнения первого этапа диспансеризации, комплектов медицинской документации                        |   |                           |
| Общее количество законченных случаев прохождения профилактического медицинского осмотра в отчетном периоде, случаев   |   |                           |
| Количество проанализированных комплектов медицинской документации по законченным случаям прохождения профилактического медицинского осмотра, комплектов медицинской документации              |   |                           |
| Максимальное количество визитов пациента в поликлинику для прохождения профилактического медицинского осмотра или первого этапа диспансеризации определенных групп взрослого населения, визит |   |                           |
| Достижение целевого значения (Да/Нет):  |   |                           |









# МЕТОДИКА ОЦЕНКИ ДОСТИЖЕНИЯ ЦЕЛЕВЫХ ЗНАЧЕНИЙ КРИТЕРИЕВ ПЕРВОГО УРОВНЯ «НОВОЙ МОДЕЛИ»



**Критерий «Количество визитов пациента в поликлинику для прохождения профилактического медицинского осмотра или первого этапа диспансеризации определенных групп взрослого населения» (целевое значение – не более 3 визитов)**

$$KD_A = 580 \times 20 / 100 = 116$$

$$KD_{\Pi} = 197 \times 20 / 100 = 39,4 \approx 40$$



Наименование организации: Взрослая поликлиника №3 (КГБ)

1000. Сведения о проведении профилактического медицинского осмотра (ПМО) и диспансеризации определенных групп взрослого населения

| Возраст      | N строки | Все взрослое население  |  |                |              | в том числе:  |  |                |              |   |  |                |              |
|--------------|----------|---|--|----------------|--------------|---|--|----------------|--------------|---|--|----------------|--------------|
|              |          | Численность прикрепленного взрослого населения на 01.01 текущего года | Из них по плану подлежат: ПМО и ДОГВН (чел.) | Из них прошли: |              | Численность прикрепленного взрослого населения на 01.01 текущего года | Из них по плану подлежат: ПМО и ДОГВН (чел.) | Из них прошли: |              | Численность прикрепленного взрослого населения на 01.01 текущего года | Из них по плану подлежат: ПМО и ДОГВН (чел.) | Из них прошли: |              |
|              |          |   |  | ПМО (чел.)     | ДОГВН (чел.) |   |  | ПМО (чел.)     | ДОГВН (чел.) |   |  | ПМО (чел.)     | ДОГВН (чел.) |
| 1            | 2        | 3   | 4  | 5              | 6            | 7   | 8  | 9              | 10           | 11  | 12   | 13             | 14           |
| 18 - 34      | 1        | 12521   | 8810   | 136            | 58           | 5191  | 3675   | 51             | 20           | 7330  | 5135   | 85             | 38           |
| 35 - 39      | 2        | 5872  | 3586   | 37             | 99           | 2545  | 1546   | 13             | 36           | 3327  | 2040   | 24             | 63           |
| 40 - 54      | 3        | 9841  | 9841   | 11             | 204          | 4268  | 4268   | 2              | 68           | 5573  | 5573   | 9              | 136          |
| 55 - 59      | 4        | 1909  | 1909   | 5              | 39           | 739   | 739  | 3              | 13           | 1170  | 1170   | 2              | 26           |
| 60 - 64      | 5        | 1924  | 1924   | 4              | 66           | 703   | 703  | 1              | 17           | 1221  | 1221   | 3              | 49           |
| 65 - 74      | 6        | 2375  | 2375   | 4              | 94           | 771   | 771  | 2              | 24           | 1604  | 1604   | 2              | 70           |
| 75 и старше  | 7        | 950   | 950  | 0              | 20           | 230   | 230  | 0              | 6            | 720   | 720  | 0              | 14           |
| <b>Всего</b> | <b>8</b> | <b>35392</b>  | <b>29395</b>                                 | <b>197</b>     | <b>580</b>   | <b>14447</b>  | <b>11932</b>                                 | <b>72</b>      | <b>184</b>   | <b>20945</b>  | <b>17463</b>                                 | <b>125</b>     | <b>396</b>   |

|   |     |
|---|-----|
| Общее количество законченных случаев выполнения первого этапа диспансеризации в отчетном периоде, случаев   | 580 |
| Количество проанализированных комплектов медицинской документации по законченным случаям выполнения первого этапа диспансеризации, комплектов медицинской документации                        |     |
| Общее количество законченных случаев прохождения профилактического медицинского осмотра в отчетном периоде, случаев   | 197 |
| Количество проанализированных комплектов медицинской документации по законченным случаям прохождения профилактического медицинского осмотра, комплектов медицинской документации              |     |
| Максимальное количество визитов пациента в поликлинику для прохождения профилактического медицинского осмотра или первого этапа диспансеризации определенных групп взрослого населения, визит |     |
| Достижение целевого значения (Да/Нет):  |     |



## Критерий «Количество визитов пациента в поликлинику для прохождения профилактического медицинского осмотра или первого этапа диспансеризации определенных групп взрослого населения» (целевое значение – не более 3 визитов)

Приложение № 1  
к приказу Министерства здравоохранения  
Российской Федерации  
от 15 декабря 2014 г. № 834н

Наименование медицинской организации \_\_\_\_\_  
Код формы по ОКУД \_\_\_\_\_  
Код организации по ОКПО \_\_\_\_\_  
Медицинская документация \_\_\_\_\_  
Учетная форма № 025/у \_\_\_\_\_  
Утверждена приказом Минздрава России  
от 15 декабря 2014 г. № 834н

Адрес \_\_\_\_\_

**МЕДИЦИНСКАЯ КАРТА  
ПАЦИЕНТА, ПОЛУЧАЮЩЕГО МЕДИЦИНСКУЮ ПОМОЩЬ  
В АМБУЛАТОРНЫХ УСЛОВИЯХ № \_\_\_\_\_**

1. Дата заполнения медицинской карты: число \_\_\_\_\_ месяц \_\_\_\_\_ год \_\_\_\_\_  
2. Фамилия, имя, отчество \_\_\_\_\_  
3. Пол: муж. - 1, жен. - 2      4. Дата рождения: число \_\_\_\_\_ месяц \_\_\_\_\_ год \_\_\_\_\_  
5. Место регистрации: субъект Российской Федерации \_\_\_\_\_  
район \_\_\_\_\_ город \_\_\_\_\_ населенный пункт \_\_\_\_\_  
улица \_\_\_\_\_ дом \_\_\_\_\_ квартира \_\_\_\_\_ тел. \_\_\_\_\_  
6. Местность: городская - 1, сельская - 2  
7. Полис ОМС: серия \_\_\_\_\_ № \_\_\_\_\_      8. СНИЛС \_\_\_\_\_  
9. Наименование страховой медицинской организации \_\_\_\_\_  
10. Код категории льготы \_\_\_\_\_      11. Документ \_\_\_\_\_ : серия \_\_\_\_\_ № \_\_\_\_\_  
12. Заболевания, по поводу которых осуществляется диспансерное наблюдение:

| Дата начала диспансерного наблюдения | Дата прекращения диспансерного наблюдения | Диагноз | Код по МКБ-10 | Врач |
|--------------------------------------|---|---------|---------------|------|
|                                      |   |         |               |      |
|                                      |   |         |               |      |
|                                      |   |         |               |      |
|                                      |   |         |               |      |
|                                      |   |         |               |      |

Приложение № 1  
к приказу Министерства здравоохранения  
Российской Федерации  
от 6 марта 2015 г. № 87н

Медицинская документация  
Учетная форма № 131/у  
Утверждена приказом Минздрава России  
от 6 марта 2015 г. № 87н

**Карта учета  
диспансеризации (профилактических медицинских осмотров)  
*неужасное зачеркнуть***

Дата начала диспансеризации (профилактического медицинского осмотра) \_\_\_\_\_

1. Фамилия, имя, отчество \_\_\_\_\_  
2. Пол: муж. - 1, жен. - 2,  
3. Дата рождения: число \_\_\_\_\_ месяц \_\_\_\_\_ год \_\_\_\_\_, полных лет \_\_\_\_\_  
4. Местность: городская - 1, сельская - 2  
5. Место регистрации: субъект Российской Федерации \_\_\_\_\_  
район \_\_\_\_\_ город \_\_\_\_\_ населенный пункт \_\_\_\_\_  
улица \_\_\_\_\_ дом \_\_\_\_\_ корпус \_\_\_\_\_ кв. \_\_\_\_\_  
6. Код категории льготы \_\_\_\_\_  
7. Принадлежность к коренным малочисленным народам Севера, Сибири и Дальнего Востока Российской Федерации: да - 1; нет - 2  
8. Занятость: 1 - работает; 2 - не работает; 3 - обучающийся в образовательной организации по очной форме  
9. Диспансеризация (профилактический медицинский осмотр) проводится мобильной медицинской бригадой: да - 1; нет - 2  
10. Проведение первого этапа диспансеризации (профилактического медицинского осмотра):

| Осмотр, исследование, иное медицинское мероприятие <sup>1</sup> первого этапа диспансеризации  | № строки | Дата проведения | Выявлено отклонения (+/-) | Примечание (отказ (дата); проведено ранее (дата)) |
|--|----------|-----------------|---------------------------|---|
| Опрос (анкетирование) на выявление хронических неинфекционных заболеваний, факторов риска их развития, потребления наркотических средств и психотропных веществ без назначения врача | 1        |                 |                           | X   |
| Антропометрия (измерение роста стоя, массы тела, окружности талии), расчет индекса массы тела  | 2        |                 |                           |   |
| Измерение артериального давления   | 3        |                 |                           |   |
| Определение уровня общего холестерина в крови  | 4        |                 |                           |   |
| Определение уровня глюкозы в крови экспресс-методом  | 5        |                 |                           |   |
| Определение относительного суммарного сердечно-сосудистого риска   | 6        |                 |                           |   |
| Определение абсолютного суммарного сердечно-сосудистого риска  | 7        |                 |                           |   |
| Электрокардиография (в покое)  | 8        |                 |                           |   |
| Осмотр фельдшером (акушеркой), включая взятие мазка (соскоба) с поверхности шейки матки (наружного маточного зева) и цервикального канала на цитологическое исследование             | 9        |                 |                           |   |
| Флюорография легких  | 10       |                 |                           |   |
| Маммография обеих молочных желез   | 11       |                 |                           |   |
| Клинический анализ крови   | 12       |                 |                           |   |
| Клинический анализ крови развернутый   | 13       |                 |                           |   |
| Анализ крови биохимический общетерапевтический   | 14       |                 |                           |   |

<sup>1</sup> Далее – медицинское мероприятие.





**Критерий «Количество визитов пациента в поликлинику для прохождения профилактического медицинского осмотра или первого этапа диспансеризации определенных групп взрослого населения» (целевое значение – не более 3 визитов)**

*Отчетный период:  
01.04.2023 –  
30.04.2023!*

|   |      |   |   |   |   |   |
|---|------|---|---|---|---|---|
| Осмотр (консультация) врачом-хирургом или врачом-колопроктологом, включая проведение ректороманоскопии  | 04   | - | - | - | - | - |
| Колоноскопия  | 05   | - | - | - | - | - |
| Эзофагогастродуоденоскопия  | 06   | - | - | - | - | - |
| Рентгенография легких   | 07   | - | - | - | - | - |
| Компьютерная томография легких  | 08   | - | - | - | - | - |
| Спирометрия   | 09   | - | - | - | - | - |
| Осмотр (консультация) врачом-акушером-гинекологом   | 10   | - | - | - | - | - |
| Осмотр (консультация) врачом-оториноларингологом  | 11   | - | - | - | - | - |
| Осмотр (консультация) врачом-офтальмологом  | 12   | - | - | - | - | - |
| Индивидуальное или групповое (школа для пациентов) углубленное профилактическое консультирование для граждан:   | 13   | - | - | - | - | - |
| с выявленной ишемической болезнью сердца, цереброваскулярными заболеваниями, хронической ишемией нижних конечностей атеросклеротического генеза или болезнями, характеризующимися повышенным кровяным давлением   | 13.1 | - | - | - | - | - |
| с выявленным по результатам анкетирования риском пагубного потребления алкоголя и (или) потребления наркотических средств и психотропных веществ без назначения врача   | 13.2 | - | - | - | - | - |
| в возрасте 65 лет и старше в целях коррекции выявленных факторов риска и (или) профилактики старческой астении  | 13.3 | - | - | - | - | - |
| при выявлении высокого относительного, высокого и очень высокого абсолютного сердечно-сосудистого риска, и (или) ожирения, и (или) гиперхолестеринемии с уровнем общего холестерина 8 ммоль/л и более, а также установленном по результатам анкетирования курении более 20 сигарет в день, риске пагубного потребления алкоголя и (или) риске немедицинского потребления наркотических средств и психотропных веществ | 13.4 | - | - | - | - | - |
| Прием (осмотр) врачом-терапевтом по результатам второго этапа диспансеризации   | 14   | x | - | - | x | - |
| Направление на осмотр (консультацию) врачом-онкологом при подозрении на онкологические заболевания  | 15   | x | - | - | x | - |

15. Дата окончания профилактического медицинского осмотра: 27.04.2023  
Дата окончания первого этапа диспансеризации: \_\_\_\_\_  
Дата окончания второго этапа диспансеризации: \_\_\_\_\_

16. Профилактический медицинский осмотр (диспансеризация) проведен(а): в полном объеме - 1, в неполном объеме - 2

17. Выявленные при проведении профилактического медицинского осмотра (диспансеризации) факторы риска и другие патологические состояния и заболевания, повышающие вероятность развития хронических неинфекционных заболеваний

|   |      |   |            |   |   |   |
|---|------|---|------------|---|---|---|
| Осмотр (консультация) врачом-хирургом или врачом-колопроктологом, включая проведение ректороманоскопии  | 04   | - | -          | - | - | - |
| Колоноскопия  | 05   | - | -          | - | - | - |
| Эзофагогастродуоденоскопия  | 06   | - | -          | - | - | - |
| Рентгенография легких   | 07   | - | -          | - | - | - |
| Компьютерная томография легких  | 08   | - | -          | - | - | - |
| Спирометрия   | 09   | - | -          | - | - | - |
| Осмотр (консультация) врачом-акушером-гинекологом   | 10   | - | -          | - | - | - |
| Осмотр (консультация) врачом-оториноларингологом  | 11   | - | -          | - | - | - |
| Осмотр (консультация) врачом-офтальмологом  | 12   | - | -          | - | - | - |
| Индивидуальное или групповое (школа для пациентов) углубленное профилактическое консультирование для граждан:   | 13   | - | -          | - | - | - |
| с выявленной ишемической болезнью сердца, цереброваскулярными заболеваниями, хронической ишемией нижних конечностей атеросклеротического генеза или болезнями, характеризующимися повышенным кровяным давлением   | 13.1 | - | -          | - | - | - |
| с выявленным по результатам анкетирования риском пагубного потребления алкоголя и (или) потребления наркотических средств и психотропных веществ без назначения врача   | 13.2 | - | -          | - | - | - |
| в возрасте 65 лет и старше в целях коррекции выявленных факторов риска и (или) профилактики старческой астении  | 13.3 | - | -          | - | - | - |
| при выявлении высокого относительного, высокого и очень высокого абсолютного сердечно-сосудистого риска, и (или) ожирения, и (или) гиперхолестеринемии с уровнем общего холестерина 8 ммоль/л и более, а также установленном по результатам анкетирования курении более 20 сигарет в день, риске пагубного потребления алкоголя и (или) риске немедицинского потребления наркотических средств и психотропных веществ | 13.4 | - | -          | - | - | - |
| Прием (осмотр) врачом-терапевтом по результатам второго этапа диспансеризации   | 14   | x | 28.04.2023 | - | x | + |
| Направление на осмотр (консультацию) врачом-онкологом при подозрении на онкологические заболевания  | 15   | x | -          | - | x | - |

15. Дата окончания профилактического медицинского осмотра: \_\_\_\_\_  
Дата окончания первого этапа диспансеризации: 28.04.2023  
Дата окончания второго этапа диспансеризации: 28.04.2023

16. Профилактический медицинский осмотр (диспансеризация) проведен(а): в полном объеме - 1, в неполном объеме - 2

17. Выявленные при проведении профилактического медицинского осмотра (диспансеризации) факторы риска и другие патологические состояния и заболевания, повышающие вероятность развития хронических неинфекционных заболеваний











## Критерий «Количество визитов пациента в поликлинику для прохождения профилактического медицинского осмотра или первого этапа диспансеризации определенных групп взрослого населения» (целевое значение – не более 3 визитов)



12. Сведения о проведенных приемах (осмотрах, консультациях), исследованиях и иных медицинских вмешательствах при профилактическом медицинском осмотре (на первом этапе диспансеризации):

| Прием (осмотр, консультация), исследование и иное медицинское вмешательство, входящее в объем профилактического медицинского осмотра/первого этапа диспансеризации | № строки | Отметка о проведении (дата/(-)) | Примечание                |                        | Выявлено патологическое состояние (+/-) |
|--|----------|---------------------------------|---------------------------|------------------------|---|
|  |          |                                 | Отказ от проведения (+/-) | Проведено ранее (дата) |   |
| Опрос (анкетирование), 1 раз в год   | 01       | 26.04.2023                      | -                         | x                      | +                                       |
| Расчет на основании антропометрии (измерение роста, массы тела, окружности талии) индекса массы тела, 1 раз в год  | 02       | 26.04.2023                      | -                         | -                      | +                                       |
| Измерение артериального давления на периферических артериях  | 03       | 26.04.2023                      | -                         | -                      | +                                       |
| Определение уровня общего холестерина в крови, 1 раз в год   | 04       | 26.04.2023                      | -                         | -                      | -                                       |
| Определение уровня глюкозы в крови натощак, 1 раз в год  | 05       | 26.04.2023                      | -                         | -                      | -                                       |
| Определение относительного сердечно-сосудистого риска у граждан в возрасте от 18 до 39 лет включительно, 1 раз в год   | 06       | -                               | -                         | -                      | -                                       |
| Определение абсолютного сердечно-сосудистого риска у граждан в возрасте от 40 до 64 лет включительно, 1 раз в год  | 07       | 26.04.2023                      | -                         | -                      | -                                       |
| Флюорография легких или рентгенография легких, 1 раз в 2 года  | 08       | -                               | -                         | -                      | -                                       |
| Электрокардиография в покое (при первом прохождении профилактического медицинского осмотра, далее в возрасте 35 лет и старше), 1 раз в год                         | 09       | 26.04.2023                      | -                         | -                      | +                                       |

*Дамы  
26.04.2023,  
27.04.2023 - 2*

|  |      |            |   |   |   |
|--|------|------------|---|---|---|
| Краткое индивидуальное профилактическое консультирование в возрасте 18 лет и старше  | 17   | 26.04.2023 | - | - | - |
| Прием (осмотр) по результатам профилактического медицинского осмотра фельдшером фельдшерского здравпункта или фельдшерско-акушерского пункта, врачом-терапевтом или врачом по медицинской профилактике амбулатории (кабинета) медицинской профилактики или центра здоровья граждан в возрасте 18 лет и старше, 1 раз в год | 18   | 26.04.2023 | - | - | - |
| Прием (осмотр) врачом-терапевтом по результатам первого этапа диспансеризации  | 20.1 | -          | - | x | - |
| Осмотр на выявление визуальных и иных локализаций онкологических заболеваний, включающий осмотр кожных покровов, слизистых губ и ротовой полости, пальпацию щитовидной железы, лимфатических узлов, граждан в возрасте 18 лет и старше, 1 раз в год  | 21   | 26.04.2023 | - | x | + |

| Номер медицинской карты пациента или номер полиса обязательного медицинского страхования  | Диспансеризация/ профилактический медицинский осмотр, (Д/П) | Количество визитов, визит |
|---|---|---------------------------|
| 1   | 2   | 3                         |
| 54554   | D   | 2                         |
| 36523   | П   |                           |
| Общее количество законченных случаев выполнения первого этапа диспансеризации в отчетном периоде, случаев   |   | 580                       |
| Количество проанализированных комплектов медицинской документации по законченным случаям выполнения первого этапа диспансеризации, комплектов медицинской документации                        |   |                           |
| Общее количество законченных случаев прохождения профилактического медицинского осмотра в отчетном периоде, случаев   |   | 197                       |
| Количество проанализированных комплектов медицинской документации по законченным случаям прохождения профилактического медицинского осмотра, комплектов медицинской документации              |   |                           |
| Максимальное количество визитов пациента в поликлинику для прохождения профилактического медицинского осмотра или первого этапа диспансеризации определенных групп взрослого населения, визит |   |                           |
| Достижение целевого значения (Да/Нет):  |   |                           |





## Критерий «Количество визитов пациента в поликлинику для прохождения профилактического медицинского осмотра или первого этапа диспансеризации определенных групп взрослого населения» (целевое значение – не более 3 визитов)



12. Сведения о проведенных приемах (осмотрах, консультациях), исследованиях и иных медицинских вмешательствах при профилактическом медицинском осмотре (на первом этапе диспансеризации):

| Прием (осмотр, консультация), исследование и иное медицинское вмешательство, входящее в объем профилактического медицинского осмотра/первого этапа диспансеризации | № строки | Отметка о проведении (дата/(-)) | Примечание                |                        | Выявлено патологическое состояние (+/-) |
|--|----------|---------------------------------|---------------------------|------------------------|---|
|  |          |                                 | Отказ от проведения (+/-) | Проведено ранее (дата) |   |
| 1  | 01       | 27.04.2023                      | -                         | x                      | -                                       |
| Опрос (анкетирование), 1 раз в год   | 02       | 27.04.2023                      | -                         | -                      | -                                       |
| Расчет на основании антропометрии (измерение роста, массы тела, окружности талии) индекса массы тела, 1 раз в год  | 03       | 27.04.2023                      | -                         | -                      | -                                       |
| Измерение артериального давления на периферических артериях  | 04       | 27.04.2023                      | -                         | -                      | +                                       |
| Определение уровня общего холестерина в крови, 1 раз в год   | 05       | 27.04.2023                      | -                         | -                      | -                                       |
| Определение уровня глюкозы в крови натощак, 1 раз в год  | 06       | 27.04.2023                      | -                         | -                      | -                                       |
| Определение относительного сердечно-сосудистого риска у граждан в возрасте от 18 до 39 лет включительно, 1 раз в год   | 07       | -                               | -                         | -                      | -                                       |
| Определение абсолютного сердечно-сосудистого риска у граждан в возрасте от 40 до 64 лет включительно, 1 раз в год  | 08       | -                               | -                         | -                      | -                                       |
| Флюорография легких или рентгенография легких, 1 раз в 2 года  | 09       | -                               | -                         | -                      | -                                       |

| Дата приема            | 10 | 11         | 12 | 13 | 14.1 | 14.2 | 15 | 16 | 17 | 18 | 19 | 20.1 | 20.2 | 21 |
|------------------------|----|------------|----|----|------|------|----|----|----|----|----|------|------|----|
| Первичный прием        | -  | 27.04.2023 | -  | -  | -    | -    | -  | -  | -  | -  | -  | -    | -    | -  |
| Матричное обследование | -  | 27.04.2023 | -  | -  | -    | -    | -  | -  | -  | -  | -  | -    | -    | -  |
| Повторный прием        | -  | -          | -  | -  | -    | -    | -  | -  | -  | -  | -  | -    | -    | -  |
| Итого                  | -  | 1          | -  | -  | -    | -    | -  | -  | -  | -  | -  | -    | -    | -  |

| Итого по медицинской карте пациента или листа обязательного медицинского страхования  | Диспансеризация/ профилактический медицинский осмотр, (Д/П) | Количество визитов, визит |
|---|---|---------------------------|
| I   | 2   | 3                         |
|   | D   | 2                         |
|   | П   | 1                         |
| Итого количество законченных случаев выполнения первого этапа диспансеризации в отчетном периоде, случаев   |   | 580                       |
| Итого количество проанализированных комплектов медицинской документации о законченных случаях выполнения первого этапа диспансеризации, комплектов медицинской документации                   |   | 197                       |
| Итого количество законченных случаев прохождения профилактического медицинского осмотра в отчетном периоде, случаев   |   |                           |
| Итого количество проанализированных комплектов медицинской документации о законченных случаях прохождения профилактического медицинского осмотра, комплектов медицинской документации         |   |                           |
| Максимальное количество визитов пациента в поликлинику для прохождения профилактического медицинского осмотра или первого этапа диспансеризации определенных групп взрослого населения, визит |   |                           |
| Достижение целевого значения (Да/Нет):  |   |                           |

*Дата 27.04.2023 - 1*

# МЕТОДИКА ОЦЕНКИ ДОСТИЖЕНИЯ ЦЕЛЕВЫХ ЗНАЧЕНИЙ КРИТЕРИЕВ ПЕРВОГО УРОВНЯ «НОВОЙ МОДЕЛИ»



**Критерий «Количество визитов пациента в поликлинику для прохождения профилактического медицинского осмотра или первого этапа диспансеризации определенных групп взрослого населения»**  
(целевое значение – не более 3 визитов)

| Номер медицинской карты пациента или номер полиса обязательного медицинского страхования  | Диспансеризация/ профилактический медицинский осмотр, (Д/П) | Количество визитов, визит |
|---|---|---------------------------|
| <i>1</i>  | <i>2</i>  | <i>3</i>                  |
| 225 6505  | Д   | 3                         |
| 369 8254  | Д   | 3                         |
| 250 6485  | Д   | 5                         |
|   |   |                           |
|   |   |                           |
|   |   |                           |
|   |   |                           |
|   |   |                           |
|   |   |                           |
|   |   |                           |
| Общее количество законченных случаев выполнения первого этапа диспансеризации в отчетном периоде, случаев   |   | 164                       |
| Количество проанализированных комплектов медицинской документации по законченным случаям выполнения первого этапа диспансеризации, комплектов медицинской документации                        |   |                           |
| Общее количество законченных случаев прохождения профилактического медицинского осмотра в отчетном периоде, случаев   |   | 37                        |
| Количество проанализированных комплектов медицинской документации по законченным случаям прохождения профилактического медицинского осмотра, комплектов медицинской документации              |   |                           |
| Максимальное количество визитов пациента в поликлинику для прохождения профилактического медицинского осмотра или первого этапа диспансеризации определенных групп взрослого населения, визит |   |                           |
| Достижение целевого значения (Да/Нет):  |   |                           |





**Критерий «Количество визитов пациента в поликлинику для прохождения профилактического медицинского осмотра или первого этапа диспансеризации определенных групп взрослого населения»**  
(целевое значение – не более 3 визитов)



| Номер медицинской карты пациента или номер полиса обязательного медицинского страхования  | Диспансеризация/ профилактический медицинский осмотр, (Д/П) | Количество визитов, визит |
|---|---|---------------------------|
| <i>1</i>  | <i>2</i>  | <i>3</i>                  |
| 1521123   | Д   | 3                         |
| 1512365   | Д   | 1                         |
| 1502294   | Д   | 2                         |
| 1481256   | П   | 1                         |
| 1540023   | Д   | 2                         |
| М1522356  | Д   | 2                         |
| 1524789   | П   | 1                         |
| 1502001   | Д   | 2                         |
| 1544562   | Д   | 2                         |
| Общее количество законченных случаев выполнения первого этапа диспансеризации в отчетном периоде, случаев   |   | 580                       |
| Количество проанализированных комплектов медицинской документации по законченным случаям выполнения первого этапа диспансеризации, комплектов медицинской документации                        |   | 116                       |
| Общее количество законченных случаев прохождения профилактического медицинского осмотра в отчетном периоде, случаев   |   | 197                       |
| Количество проанализированных комплектов медицинской документации по законченным случаям прохождения профилактического медицинского осмотра, комплектов медицинской документации              |   | 40                        |
| Максимальное количество визитов пациента в поликлинику для прохождения профилактического медицинского осмотра или первого этапа диспансеризации определенных групп взрослого населения, визит |   |                           |
| Достижение целевого значения (Да/Нет):  |   |                           |



**Критерий «Количество визитов пациента в поликлинику для прохождения профилактического медицинского осмотра или первого этапа диспансеризации определенных групп взрослого населения»**  
(целевое значение – не более 3 визитов)



| Номер медицинской карты пациента или номер полиса обязательного медицинского страхования  | Диспансеризация/ профилактический медицинский осмотр, (Д/П) | Количество визитов, визит |
|---|---|---------------------------|
| <i>1</i>  | <i>2</i>  | <i>3</i>                  |
| 1521123   | Д   | 3                         |
| 1512365   | Д   | 1                         |
| 1502294   | Д   | 2                         |
| 1481256   | П   | 1                         |
| 1540023   | Д   | 2                         |
| М1522356  | Д   | 2                         |
| 1524789   | П   | 1                         |
| 1502001   | Д   | 2                         |
| 1544562   | Д   | 2                         |
| Общее количество законченных случаев выполнения первого этапа диспансеризации в отчетном периоде, случаев   |   | 580                       |
| Количество проанализированных комплектов медицинской документации по законченным случаям выполнения первого этапа диспансеризации, комплектов медицинской документации                        |   | 116                       |
| Общее количество законченных случаев прохождения профилактического медицинского осмотра в отчетном периоде, случаев   |   | 197                       |
| Количество проанализированных комплектов медицинской документации по законченным случаям прохождения профилактического медицинского осмотра, комплектов медицинской документации              |   | 40                        |
| Максимальное количество визитов пациента в поликлинику для прохождения профилактического медицинского осмотра или первого этапа диспансеризации определенных групп взрослого населения, визит |   | 3                         |
| Достижение целевого значения (Да/Нет):  |   | Да                        |

БЛАГОДАРИМ ЗА ВНИМАНИЕ!



**Новая модель  
медицинской  
организации,  
оказывающей  
первичную медико-  
санитарную помощь**  
(3-е издание с  
дополнениями и  
уточнениями), 2023 год